



อบต.ตำบล... เลขที่รับ... วันที่... แบบ: ทล.๑(ก)...

ที่ คค ๐๗๐๓.๕๕/๒๗๐

แขวงทางหลวงชนบทศรีสะเกษ ๔๕ หมู่ที่ ๒ ถ.ศรีสะเกษ - ยางชุมน้อย ต.น้ำคำ อ.เมือง จ.ศรีสะเกษ ๓๓๐๐๐

๖ มกราคม ๒๕๖๕

ของ... เลขที่รับ... วันที่... ๗ ม ค ๕๕

เรื่อง แจ้งผลการลงทะเบียนเป็นทางหลวงท้องถิ่น

เรียน นายกองค้การบริหารส่วนตำบลด่าน

อ้างถึง หนังสือองค์การบริหารส่วนตำบลด่าน ที่ ศก ๘๖๐๐๓/๒๒๔ ลงวันที่ ๒๓ ธันวาคม ๒๕๖๔

เรื่อง ขอความอนุเคราะห์ตรวจสอบข้อมูลประกอบการลงทะเบียนเป็นทางหลวงท้องถิ่น (แบบ ทล.๑(ก))

- สิ่งที่ส่งมาด้วย ๑. แบบการลงทะเบียนเป็นทางหลวงท้องถิ่น (ทล.๒) จำนวน ๑ ชุด
๒. แบบรายละเอียดถนนที่ขอลงทะเบียนจำแนกรายสายทาง (ทล.๓) จำนวน ๑๓ ชุด
๓. แบบสมุดลงทะเบียนคุมสายทาง ทางหลวงท้องถิ่น (ทล.๕) จำนวน ๑ ชุด

ตามหนังสือที่อ้างถึง องค์การบริหารส่วนตำบลด่าน อำเภอราษีไศล จังหวัดศรีสะเกษ ได้ขอความอนุเคราะห์ตรวจสอบข้อมูลถนนในความรับผิดชอบ เพื่อให้ประกอบการลงทะเบียนเป็นทางหลวงท้องถิ่น จำนวน ๑๓ สายทาง นั้น

บัดนี้ ถนนที่ขอลงทะเบียนเป็นทางหลวงท้องถิ่น จำนวน ๑๓ สายทาง ดังกล่าว ได้รับการลงทะเบียนเป็นทางหลวงท้องถิ่น ตามพระราชบัญญัติทางหลวง พ.ศ.๒๕๓๕ แก้ไขเพิ่มเติมโดยพระราชบัญญัติทางหลวง (ฉบับที่ ๒) พ.ศ.๒๕๔๙ เรียบร้อยแล้ว แขวงทางหลวงชนบทศรีสะเกษ จึงขอจัดส่งข้อมูลดังกล่าว โดยมีรายละเอียดตามสิ่งที่ส่งมาด้วย

จึงเรียนมาเพื่อโปรดพิจารณาดำเนินการต่อไป

15/๓๒ ๗๖๓ ๐๗ ๗๓๗
- ทภคคตกรมการปกครอง
15/๓๒ ๗๖๓ ๐๗ ๗๓๗
- ๗๖๓ ๐๗ ๗๓๗

ขอแสดงความนับถือ

[Signature]

(นายปรพัตร์ ภูงามทอง)

ผู้อำนวยการแขวงทางหลวงชนบทศรีสะเกษ

[Signature]

กลุ่มวิชาการ โทร./โทรสาร ๐ ๕๕๖๑ ๑๘๓๙

นายประจักษ์ ภูงามทอง
นายประจักษ์ ภูงามทอง

[Signature]

นายประจักษ์ ภูงามทอง

[Signature] นายคงฤทธิ กองคำ

นางสาวพัชรีตา ไชยพันธุ์กุล

ปลัดองค์การบริหารส่วนตำบล

นายพนวิชัย ศรีไหม

นายกองค์การบริหารส่วนตำบล



แบบ ทด. ๑ (ข)

ที่ ศก ๘๖๐๐๓/ ๖๐๗

ที่ทำการองค์การบริหารส่วนตำบลด่าน
อำเภอราษีไศล จังหวัดศรีสะเกษ ๓๓๑๖๐

๑๕ ธันวาคม ๒๕๖๔

เรื่อง ขอลงทะเบียนเป็นทางหลวงท้องถิ่น

เรียน ผู้ว่าราชการจังหวัดศรีสะเกษ

อ้างถึง พระราชบัญญัติทางหลวง พ.ศ. ๒๕๓๕ แก้ไขเพิ่มเติมโดยพระราชบัญญัติทางหลวง (ฉบับที่ ๒)
พ.ศ.๒๕๔๘

- สิ่งที่ส่งมาด้วย ๑. แบบการลงทะเบียนเป็นทางหลวงท้องถิ่น (ทล.๒) จำนวน ๑ ชุด
๒. แบบรายละเอียดถนนที่ลงทะเบียนจำแนกรายสายทาง (ทล.๓) จำนวน ๑๖ ชุด
๓. แบบสมุดลงทะเบียนคุมสายทาง ทางหลวงท้องถิ่น (ทล.๕) จำนวน ๑ ชุด

ตามพระราชบัญญัติทางอ้างถึง มาตรา ๑๓ (๓) กำหนดให้ผู้ว่าราชการจังหวัดเป็นผู้จัดให้
ลงทะเบียนทางหลวงท้องถิ่นไว้ ณ ศาลากลางจังหวัดศรีสะเกษ นั้น

องค์การบริหารส่วนตำบลด่าน มีความประสงค์ที่จะลงทะเบียนถนนในความรับผิดชอบเป็น
ทางหลวงท้องถิ่น จำนวน ๑๖ สายทาง โดยมีรายละเอียดตามสิ่งที่ส่งมาด้วย จึงขอความอนุเคราะห์ท่าน
พิจารณาการลงทะเบียนถนนให้เป็นทางหลวงท้องถิ่น เพื่อให้เป็นไปตามพระราชบัญญัติทางหลวงท้องถิ่น
ต่อไป

จึงเรียนมาเพื่อโปรดพิจารณา

ขอแสดงความนับถือ

(นางสาวปิริยา โสมนัสกุล)

ปลัดองค์การบริหารส่วนตำบล ปฏิบัติหน้าที่

นายกองค์การบริหารส่วนตำบลด่าน

กองช่าง

โทร. ๐๔๕-๙๑๘๘๓๐

โทรสาร ๐๔๕-๙๑๘๘๓๐



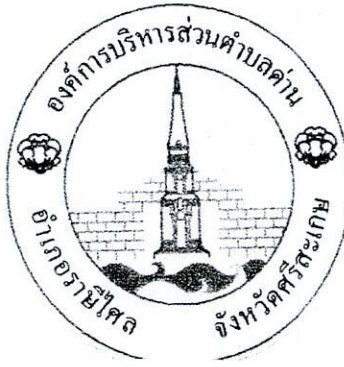

เอกสารประกอบการลงทะเบียนทางหลวงท้องถิ่น

๑. สายทางแยกทางหลวง ๒๐๘๖ ถึงบ้านดงแดง หมู่ที่ ๙ ระยะทาง ๑.๒๐๐ กม.
๒. สายทางแยกทางหลวง ๒๐๘๖ ถึงบ้านหนองซำไฮ หมู่ที่ ๖ ระยะทาง ๐.๘๐๐ กม.
๓. สายทางแยกทางลาดยางบ้านด่านหนองบัวแดง ถึงบ้านหนองบ่อ หมู่ที่ ๒ ระยะทาง ๒.๐๐๐ กม.
๔. สายแยก ทส.๒๐๘๖ บ้านหนองแห้ว หมู่ที่ ๑๑ - บ้านหนองพอก เขต อ.ศิลาลาด ระยะทาง ๐.๙๕๕ กม.
๕. สายสามแยกหนองบัวน้อย - บ้านดอนสำราญ เขต อ.โพธิ์ทราย ระยะทาง ๑.๘๕๐ กม.
๖. สายสามแยกดอนหัวนา - ร่องพ้อเสน หมู่ที่ ๗ ระยะทาง ๓.๐๐๐ กม.
๗. สายสามแยกดอนสังข์ - บ้านโนนจันทร์หอม เขต อ.โพธิ์ทราย ระยะทาง ๒.๖๐๐ กม.
๘. สายแยกลานตากข้าว หมู่ที่ ๑๒ - แยก ทส.๒๐๘๖ หมู่ที่ ๑๑ ระยะทาง ๑.๕๐๐ กม.
๙. สายแยกวัดบ้านด่าน หมู่ที่ ๑ - คันไคร้ หมู่ที่ ๑๓ ระยะทาง ๔.๑๑๐ กม.
๑๐. สายข้าง ร.ร.ด่านอุดมศึกษา - คันไคร้ หมู่ที่ ๑ ระยะทาง ๑.๖๖๐ กม.
๑๑. สายแยก ทส.๒๐๘๖ หมู่ที่ ๖ - แยกบ้านโนนสังข์ หมู่ที่ ๘ ระยะทาง ๑.๕๖๐ กม.
๑๒. สายแยก ทส.๒๐๘๖ หมู่ที่ ๔ - คันไคร้ หมู่ที่ ๙ ระยะทาง ๑.๖๗๐ กม.
๑๓. สายบ้านโนนสังข์ หมู่ที่ ๘ - คันไคร้ หมู่ที่ ๘ ระยะทาง ๓.๓๔๐ กม.
๑๔. สายบ้านด่าน หมู่ที่ ๑ - ดอนขี้เหล็ก หมู่ที่ ๓ ระยะทาง ๒.๗๐๐ กม.
๑๕. สายดอนโตกไต้หมู่ที่ ๑ - คันไคร้ หมู่ที่ ๑๓ ระยะทาง ๒.๖๔๐ กม.
๑๖. สายข้าง รพ.สต.ด่าน - ดอนเฒ่าอ่อน หมู่ที่ ๕ ระยะทาง ๒.๙๐๐ กม.

องค์การบริหารส่วนตำบล

อำเภอราชีไศล จังหวัดศรีสะเกษ

แบบการลงทะเบียนเป็นทางหลวงท้องถิ่น

หน่วยงาน องค์การบริหารส่วนตำบล... มีความประสงค์ที่จะขอลงทะเบียนถนนในความรับผิดชอบเป็นทางหลวงท้องถิ่น ตามพระราชบัญญัติทางหลวง พ.ศ.๒๕๓๕ แก้ไขเพิ่มเติมโดยพระราชบัญญัติทางหลวง (ฉบับที่ ๒) พ.ศ.๒๕๔๙ จำนวน ๑๖ สายทาง ดังนี้

ลำดับ	รหัสสายทาง	ชื่อสายทาง	ระยะทาง (กม.)
๑	ศก.ถ.๖๓-๐๐๑	สายทางแยกทางหลวง ๒๐๘๖ ถึงบ้านดงแดง หมู่ที่ ๙	๑.๒๐๐
๒	ศก.ถ.๖๓-๐๐๒	สายทางแยกทางหลวง ๒๐๘๖ ถึงบ้านหนองซำไฮ หมู่ที่ ๖	๐.๘๐๐
๓	ศก.ถ.๖๓-๐๐๓	สายทางแยกทางลาดยางบ้านด่านหนองบัวตึงถึงบ้านหนองบ่อ หมู่ที่ ๒	๒.๐๐๐
๔	ศก.ถ.๖๓-๐๐๔	สายสาม ทส. ๒๐๘๖ บ้านหนองแห้ว หมู่ที่ ๑๑ - บ้านหนองพอก อ.ศิลาลาด	๐.๙๕๕
๕	ศก.ถ.๖๓-๐๐๕	สายสามแยกหนองบังน้อย - บ้านดอนสำราญ อ.โพธาราย	๑.๘๕๐
๖	ศก.ถ.๖๓-๐๐๖	สายสามแยกคอนหัวนา - ร่องพ้อเสน หมู่ที่ ๗	๓.๐๐๐
๗	ศก.ถ.๖๓-๐๐๗	สายสามแยกคอนสังข์ - บ้านโนนจันทร์หอม เขต อ.โพธาราย	๒.๖๐๐
๘	ศก.ถ.๖๓-๐๐๘	สายแยกลานตากข้าว หมู่ที่ ๑๒ - แยก ทส.๒๐๘๖ หมู่ที่ ๑๑	๑.๕๐๐
๙	ศก.ถ.๖๓-๐๐๙	สายแยกวัดบ้านด่านหมู่ ๑ - คั่นไคร้หมู่ ๑๓	๕.๑๑๐
๑๐	ศก.ถ.๖๓-๐๑๐	สายข้าง ร.ร.ด่านอุดมศึกษา - คั่นไคร้ หมู่ที่ ๑	๑.๖๖๐
๑๑	ศก.ถ.๖๓-๐๑๑	สายแยก ทส.๒๐๘๖ หมู่ที่ ๖ - แยกบ้านโนนสังข์ หมู่ที่ ๘	๑.๕๖๐
๑๒	ศก.ถ.๖๓-๐๑๒	สายแยก ทส.๒๐๘๖ หมู่ที่ ๔ - คั่นโต หมู่ที่ ๙	๑.๖๗๐
๑๓	ศก.ถ.๖๓-๐๑๓	สายบ้านโนนสังข์ หมู่ที่ ๘ - คั่นไคร้หมู่ที่ ๘	๓.๓๔๐
๑๔	ศก.ถ.๖๓-๐๑๔	สายบ้านด่าน หมู่ที่ ๑ - ดอนซึก หมู่ที่ ๓	๒.๗๐๐
๑๕	ศก.ถ.๖๓-๐๑๕	สายคอนโตกไต้หวัน หมู่ที่ ๑ - คั่นไคร้หมู่ที่ ๑๓	๒.๖๔๐
๑๖	ศก.ถ.๖๓-๐๑๖	สายข้าง รพ.สต.ด่าน - ดอนเฒ่าอ่อน หมู่ที่ ๕	๒.๙๐๐

ความเห็นประกอบการพิจารณา	คำสั่ง
<p>เห็นควรลงทะเบียนเป็นทางหลวงท้องถิ่น</p> <p>(ลงชื่อ) _____ (นายกมล ชัยกันทะ)</p> <p style="text-align: center;">ท้องถิ่นจังหวัดศรีสะเกษ</p>	<p>ให้ลงทะเบียนเป็นทางหลวงท้องถิ่นได้และมอบหมายให้ สำนักงานส่งเสริมการปกครองท้องถิ่น จังหวัดศรีสะเกษ ทราบต่อไป</p> <p>(ลงชื่อ) _____ (นายพน พงศ์ผลาดิสัย)</p> <p>(วันที่) _____ ผู้ว่าราชการจังหวัด ปฏิบัติราชการแทน ผู้ว่าราชการจังหวัดศรีสะเกษ</p>

- 4 ม.ค. 2565

- 4 ม.ค. 2565

แบบรายละเอียดถนนที่ขอลงทะเบียนจำแนกรายสายทาง

๑. หน่วยงาน องค์การบริหารส่วนตำบล มีความประสงค์ที่จะลงทะเบียนถนนในความรับผิดชอบเป็นทางหลวงท้องถิ่น ชื่อสายทาง สายทางแยกทางหลวง ๒๐๘๖ - บ้านคางแดง หมู่ที่ ๙
รหัสสายทาง ศก.ถ.๖๓-๐๐๑ ตำบล/แขวง ด่าน อำเภอ/เขต ราชสีลา
จังหวัด ศรีสะเกษ ระยะทาง ๑.๒๐๐ กิโลเมตร

๒. ลักษณะของสายทาง

๒.๑ จุดเริ่มต้น กม. ๐+๐๐๐ พิกัด N ๑๕.๔๑๘๖๙ E ๑๐๔.๐๓๙๑๖

๒.๒ จุดสิ้นสุด กม. ๑+๒๐๐ พิกัด N ๑๕.๔๐๘๓๐๑ E ๑๐๔.๐๓๕๒๓๑

ช่วงที่	เขตทาง (ม.)	ระยะทาง (กม.)	ผิวจราจร		ไหล่ทาง/ทางเท้า				หมายเหตุ
			ประเภท	กว้าง (ม.)	ประเภท/ลักษณะ		กว้าง (ม.)		
					ซ้าย	ขวา	ซ้าย	ขวา	
๑	๖	๑,๖๐๐	คอนกรีต	๔.๐๐	ลูกรัง	ลูกรัง	๐.๕๐	๐.๕๐	
๒	๖	๖๐๐	ลูกรัง	๖.๐๐					
รวม		๑.๒๐๐							

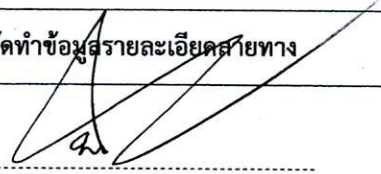
ผู้จัดทำข้อมูลรายละเอียดสายทาง
(ลงชื่อ) 
(นางสาวพริษา โสมนัสกุล)
(ตำแหน่ง) ปลัดองค์การบริหารส่วนตำบล ปฏิบัติหน้าที่
นายกองค์การบริหารส่วนตำบล
(วันที่)

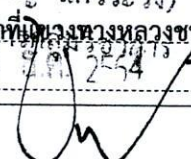
ผลการตรวจสอบและความเห็นประกอบการพิจารณา
พิจารณาแล้วข้อมูลมีความครบถ้วนถูกต้อง
(ลงชื่อ)  ผู้ตรวจสอบข้อมูล
(นายธนวิชัย แก้วระวัง)
(ตำแหน่ง) เจ้าหน้าที่ปฏิบัติงานทางหลวงชนบทศรีสะเกษ
(วันที่) 28 มี.ค. 2554
(ลงชื่อ)  ผู้พิจารณา
(นายปรพัทธ์ ภูงามทอง)
(ตำแหน่ง) ผู้อำนวยการแขวงทางหลวงชนบทศรีสะเกษ
(วันที่) 28 มี.ค. 2554

๓. แผนที่สังเขปที่ระบุจุดเริ่มต้น - สิ้นสุด และแนวสายทางที่ขอลงทะเบียนเป็นทางหลวงท้องถิ่น

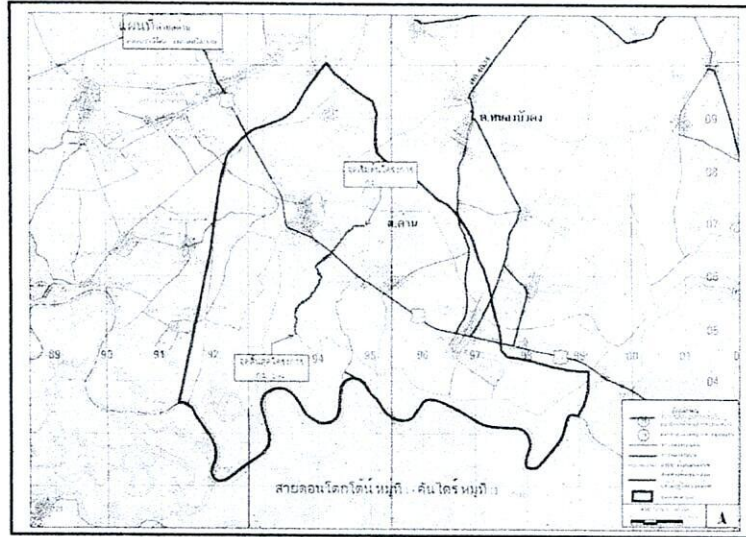

๔. ภาพถ่ายประกอบสายทางที่จุดเริ่มต้น จุดสิ้นสุด และสภาพสายทางโดยทั่วไป



กม. ๐+๐๐๐ จุดเริ่มต้นโครงการ

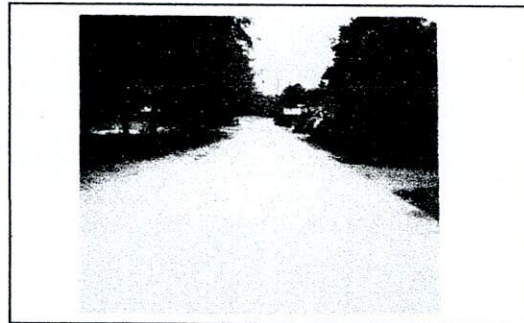

กม. ๐+๓๐๐ คสล. กว้าง ๔ ม. ไหล่ทางข้างละ ๐.๕๐ ม.



กม. ๐+๖๐๐ คสล กว้าง ๔ ม. ไหล่ทางข้างละ ๐.๕๐ ม.

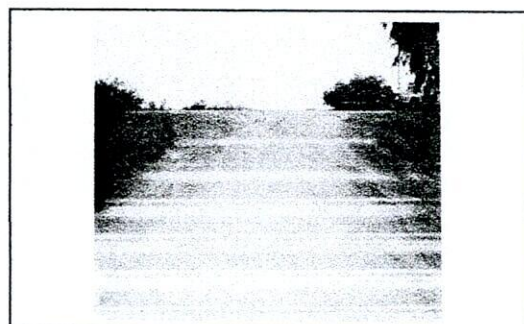

กม. ๑+๒๐๐ จุดสิ้นสุดโครงการ (คสล กว้าง ๔ ม.
ไหล่ทางลูกรังกว้างข้างละ ๐.๕๐ ม.)

หมายเหตุ ๑. โปรดระบุข้อความให้ครบถ้วนเพื่อใช้ประกอบการพิจารณาลงทะเบียนเป็นทางหลวงท้องถิ่น

๒. การกรอกข้อมูลในตารางจะกรอกข้อมูลออกเป็นช่วง เมื่อลักษณะทางกายภาพของสายทาง เช่น ประเภท (ผิวจราจร, ไหล่ทาง/ทางเท้า), ความกว้าง (ผิวจราจร, ไหล่ทาง/ทางเท้า) ที่เปลี่ยนแปลงไป

๓. ประเภทของผิวจราจรให้แบ่งออกเป็น ๔ ประเภท ดังนี้

๓.๑ ลาดยาง

๓.๒ คอนกรีต

๓.๓ หินคลุก/ลูกรัง

๓.๔ อื่นๆ เช่น ถนนดิน, ร่องล้อคอนกรีต, บล็อกคอนกรีต เป็นต้น

แบบรายละเอียดถนนที่ขอลงทะเบียนจำแนกรายสายทาง

๑. หน่วยงาน องค์การบริหารส่วนตำบล มีความประสงค์ที่จะขอลงทะเบียนถนนในความรับผิดชอบเป็นทางหลวงท้องถิ่น ชื่อสายทาง แยกทางหลวง๒๐๘๖ ถึงบ้านหนองข้าวไฮ หมู่ที่ ๖
 รหัสสายทาง ศก.ถ.๖๓-๐๐๒ ตำบล/แขวง ด่าน อำเภอ/เขต ราชสีเสถ
 จังหวัด ศรีสะเกษ ระยะทาง ๐.๘๐๐ กิโลเมตร

๒. ลักษณะของสายทาง

๒.๑ จุดเริ่มต้น กม. ๐+๐๐๐ พิกัด N ๑๕.๕๑๙๑๘๒ E ๑๐๕.๐๓๗๙๙๙
 ๒.๒ จุดสิ้นสุด กม. ๐+๘๐๐ พิกัด N ๑๕.๕๒๖๑๗๓ E ๑๐๕.๐๔๑๓๘๙

ช่วงที่	เขตทาง (ม.)	ระยะทาง (กม.)	ผิวจราจร		ไหล่ทาง/ทางเท้า				หมายเหตุ
			ประเภท	กว้าง (ม.)	ประเภท/ลักษณะ		กว้าง (ม.)		
					ซ้าย	ขวา	ซ้าย	ขวา	
๑	๖.๐๐	๘๐๐.๐๐	คอนกรีต	๕.๐๐	ลูกรัง	ลูกรัง	๐.๕๐	๐.๕๐	
รวม		๐.๘๐๐							

ผู้จัดทำข้อมูลรายละเอียดสายทาง

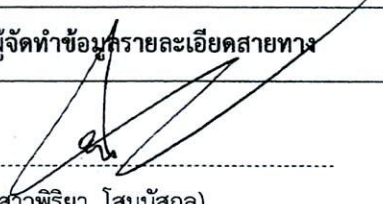
(ลงชื่อ) 
 (นางสาวพริยา โสมนัสกุล)
 (ตำแหน่ง) ปลัดองค์การบริหารส่วนตำบล ปฏิบัติหน้าที่
นายกองค์การบริหารส่วนตำบล
 (วันที่) _____

ผลการตรวจสอบและความเห็นประกอบการพิจารณา

พิจารณาแล้วข้อมูลมีความครบถ้วนถูกต้อง

(ลงชื่อ)  ผู้ตรวจสอบข้อมูล
 (นายธนวิชัย แก้วระวีง)
 (ตำแหน่ง) ผู้ช่วยนักวิชาการทางหลวงชนบทศรีสะเกษ
 (วันที่) 28 ธ.ค. 2564

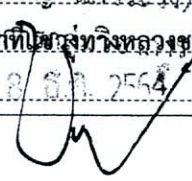
(ลงชื่อ)  ผู้พิจารณา
 (นายปรพัตร์ กุญชรทอง)
 ผู้อำนวยการแขวงทางหลวงชนบทศรีสะเกษ
 (ตำแหน่ง) ผู้อำนวยการแขวงทางหลวงชนบทศรีสะเกษ
 (วันที่) 28 ธ.ค. 2564

๓. แผนที่สังเขปที่ระบุจุดเริ่มต้น - จุดสิ้นสุด และแนวสายทางที่ขอลงทะเบียนเป็นทางหลวงท้องถิ่น

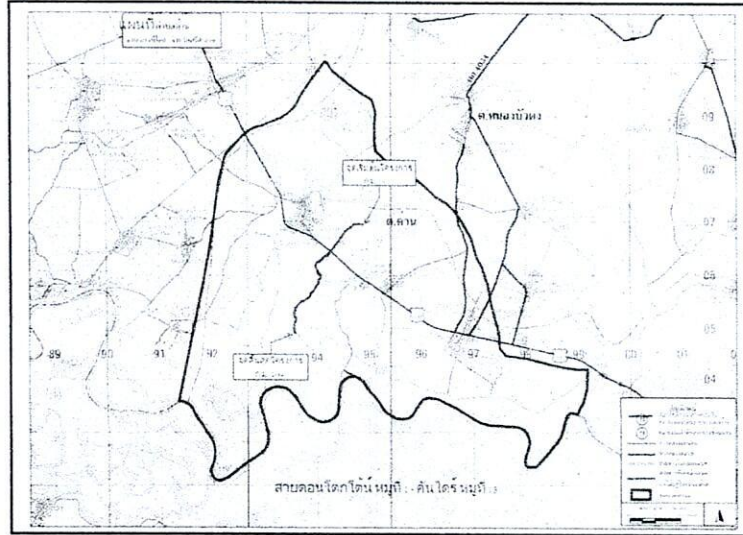

๔. ภาพถ่ายประกอบสายทางที่จุดเริ่มต้น จุดสิ้นสุด และสภาพสายทางโดยทั่วไป



กม. ๐+๐๐๐ จุดเริ่มต้นโครงการ



กม. ๐+๔๐๐ คสล. กว้าง ๕ ม. ไหล่ทางข้างละ ๐.๕๐ ม.



กม. ๐+๘๐๐ จุดสิ้นสุดโครงการ (คสล กว้าง ๕ ม. ไหล่ทางข้างละ ๐.๕๐ ม.)



ภาพถ่าย

หมายเหตุ ๑. โปรดระบุข้อความให้ครบถ้วนเพื่อใช้ประกอบการพิจารณาลงทะเบียนเป็นทางหลวงท้องถิ่น

๒. การกรอกข้อมูลในตารางจะกรอกข้อมูลออกเป็นช่วง เมื่อลักษณะทางกายภาพของสายทาง เช่น ประเภท (ผิวจราจร, ไหล่ทาง/ทางเท้า), ความกว้าง (ผิวจราจร, ไหล่ทาง/ทางเท้า) ที่เปลี่ยนแปลงไป

๓. ประเภทของผิวจราจรให้แบ่งออกเป็น ๔ ประเภท ดังนี้

๓.๑ ลาดยาง

๓.๒ คอนกรีต

๓.๓ หินคลุก/ลูกรัง

๓.๔ อื่นๆ เช่น ถนนดิน, ร่องล้อคอนกรีต, บล็อกคอนกรีต เป็นต้น

แบบรายละเอียดถนนที่ขอลงทะเบียนจำแนกรายสายทาง

๑. หน่วยงาน องค์การบริหารส่วนตำบล มีความประสงค์ที่จะขอลงทะเบียนถนนในความรับผิดชอบเป็นทางหลวงท้องถิ่น ชื่อสายทาง สายทางแยกทางลาดยางบ้านด่านหนองบัวแดง-บ้านหนองบ่อ หมู่ที่ ๒
รหัสสายทาง ศก.ถ.๖๓-๐๐๓ ตำบล/แขวง ด่าน อำเภอ/เขต ราชสีเสล
จังหวัด ศรีสะเกษ ระยะทาง ๒.๐๐๐ กิโลเมตร

๒. ลักษณะของสายทาง

๒.๑ จุดเริ่มต้น กม. ๐+๐๐๐ พิกัด N ๑๕.๕๔๘๖๗๗ E ๑๐๕.๐๑๘๒๗๕
๒.๒ จุดสิ้นสุด กม. ๒+๐๐๐ พิกัด N ๑๕.๕๖๕๕๑๙ E ๑๐๕.๐๑๕๒๗๕

ช่วงที่	เขตทาง (ม.)	ระยะทาง (กม.)	ผิวจราจร		ไหล่ทาง/ทางเท้า				หมายเหตุ
			ประเภท	กว้าง (ม.)	ประเภท/ลักษณะ		กว้าง (ม.)		
					ซ้าย	ขวา	ซ้าย	ขวา	
๑	๖.๐๐	๑,๒๔๐.๐๐	คอนกรีต	๔.๐๐	ลูกรัง	ลูกรัง	๐.๕๐	๐.๕๐	
๒	๕.๐๐	๗๖๐.๐๐	หินคลุก	๕.๐๐					
รวม		๒.๐๐๐							

ผู้จัดทำข้อมูลรายละเอียดสายทาง
(ลงชื่อ) <u></u> (นางสาวพิริยา โสมนัสกุล)
(ตำแหน่ง) <u>ปลัดองค์การบริหารส่วนตำบล ปฏิบัติหน้าที่</u> <u>นายกองค์การบริหารส่วนตำบล</u>
(วันที่) _____

ผลการตรวจสอบและความเห็นประกอบการพิจารณา
พิจารณาแล้วข้อมูลมีความครบถ้วนถูกต้อง
(ลงชื่อ) <u></u> ผู้ตรวจสอบข้อมูล (นายธนวิษณุ แก้วระวีง)
(ตำแหน่ง) <u>เจ้าหน้าที่ปฏิบัติงานช่างหลวงชนบทศรีสะเกษ</u> (วันที่) <u>28 ธ.ค. 2564</u>
(ลงชื่อ) <u></u> ผู้พิจารณา (นายปรพัทธ์ งามทอง)
(ตำแหน่ง) <u>ผู้อำนวยการแขวงทางหลวงชนบทศรีสะเกษ</u> (วันที่) <u>28 ธ.ค. 2564</u>

๓. แผนที่สังเขปที่ระบุจุดเริ่มต้น - สิ้นสุด และแนวสายทางที่ขอลงทะเบียนเป็นทางหลวงท้องถิ่น

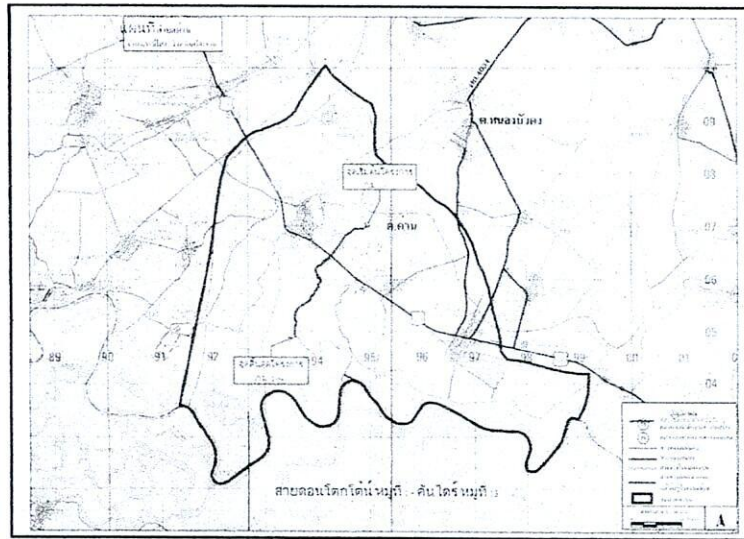

๔. ภาพถ่ายประกอบสายทางที่จุดเริ่มต้น จุดสิ้นสุด และสภาพสายทางโดยทั่วไป



กม. ๐+๐๐๐ จุดเริ่มต้นโครงการ

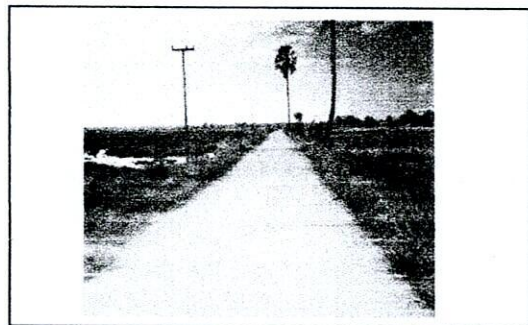

กม. ๐+๕๐๐ คสล. กว้าง ๔ ม. ไหล่ทางข้างละ ๐.๕๐ ม.



กม. ๑+๐๐๐ คสล กว้าง ๔ ม. ไหล่ทางข้างละ ๐.๕๐ ม.



กม. ๒+๐๐๐ จุดสิ้นสุดโครงการ (หินคลุก กว้าง ๔ ม.
ไหล่ทางลูกรังกว้างข้างละ ๐.๕๐ ม.

หมายเหตุ ๑. โปรดระบุข้อความให้ครบถ้วนเพื่อใช้ประกอบการพิจารณาลงทะเบียนเป็นทางหลวงท้องถิ่น

๒. การกรอกข้อมูลในตารางจะกรอกข้อมูลออกเป็นช่วง เมื่อลักษณะทางกายภาพของสายทาง เช่น ประเภท (ผิวจราจร, ไหล่ทาง/ทางเท้า), ความกว้าง (ผิวจราจร, ไหล่ทาง/ทางเท้า) ที่เปลี่ยนแปลงไป

๓. ประเภทของผิวจราจรให้แบ่งออกเป็น ๔ ประเภท ดังนี้

๓.๑ ลาดยาง

๓.๒ คอนกรีต

๓.๓ หินคลุก/ลูกรัง

๓.๔ อื่นๆ เช่น ถนนดิน, ร่องล้อคอนกรีต, บล็อกคอนกรีต เป็นต้น

แบบรายละเอียดถนนที่ขอลงทะเบียนจำแนกรายสายทาง

๑. หน่วยงาน องค์การบริหารส่วนตำบล มีความประสงค์ที่จะขอลงทะเบียนถนนในความรับผิดชอบเป็นทางหลวงท้องถิ่น ชื่อสายทาง สายแยก ทส.๒๐๘๖ บ้านหนองแก้ว หมู่ที่ ๑๑ - บ้านหนองพอก เขต อ.ศิลาลาด
 รหัสสายทาง ศก.ถ.๖๓-๐๐๔ ตำบล/แขวง ด่าน อำเภอ/เขต ราชสีห์
 จังหวัด ศรีสะเกษ ระยะทาง ๐.๙๕๕ กิโลเมตร

๒. ลักษณะของสายทาง

๒.๑ จุดเริ่มต้น กม. ๐+๐๐๐ พิกัด N ๑๕.๔๑๗๒๔๕ E ๑๐๔.๐๔๗๒๓๑
 ๒.๒ จุดสิ้นสุด กม. ๐+๙๕๕ พิกัด N ๑๕.๔๒๕๕๐๓ E ๑๐๔.๐๔๙๕๗๙

ช่วงที่	เขตทาง (ม.)	ระยะทาง (กม.)	ผิวจราจร		ไหล่ทาง/ทางเท้า				หมายเหตุ
			ประเภท	กว้าง (ม.)	ประเภท/ลักษณะ		กว้าง (ม.)		
					ซ้าย	ขวา	ซ้าย	ขวา	
๑	๖	๐.๓๕๐	คสล.	๕.๐๐	ลูกรัง	ลูกรัง	๐.๕๐	๐.๕๐	
๒	๖	๐.๖๐๕	หินคลุก	๕.๐๐	ลูกรัง	ลูกรัง	๐.๕๐	๐.๕๐	
รวม		๐.๙๕๕							

ผู้จัดทำข้อมูลรายละเอียดสายทาง
(ลงชื่อ) (นางสาวพริษา โสมนัสกุล) (ตำแหน่ง) ปลัดองค์การบริหารส่วนตำบล ปฏิบัติหน้าที่ นายกององค์การบริหารส่วนตำบล (วันที่)

ผลการตรวจสอบและความเห็นประกอบพิจารณา
พิจารณาแล้วข้อมูลมีความครบถ้วนถูกต้อง
(ลงชื่อ) (นายธนวิชัย แก้วระวัง) (ตำแหน่ง) ผู้อำนวยการกลุ่มวิชาการ (วันที่) <u>28 ธ.ค. 2554</u>
(ลงชื่อ) (นายปรพท์ ภูงามทอง) (ตำแหน่ง) ผู้อำนวยการแขวงทางหลวงชนบทศรีสะเกษ (วันที่) <u>28 ธ.ค. 2554</u>

๓. แผนที่สังเขปที่ระบุจุดเริ่มต้น - สุดสิ้นสุด และแนวสายทางที่ขอลงทะเบียนเป็นทางหลวงท้องถิ่น

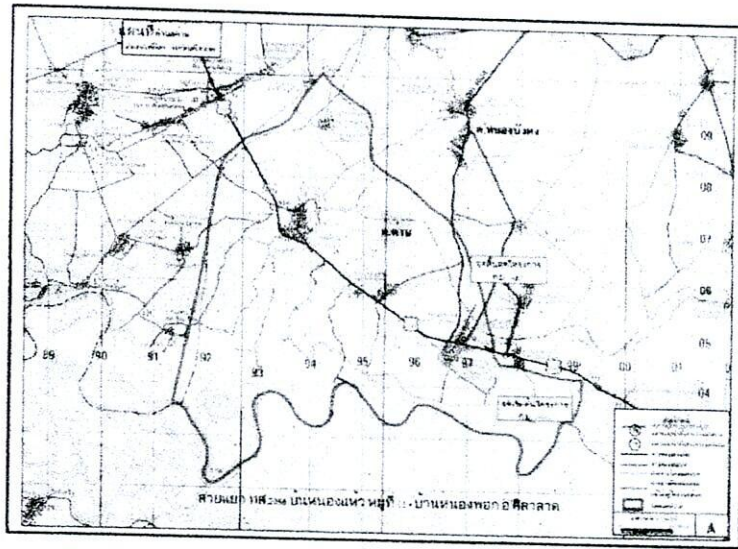

๔. ภาพถ่ายประกอบสายทางที่จุดเริ่มต้น จุดสิ้นสุด และสภาพสายทางโดยทั่วไป

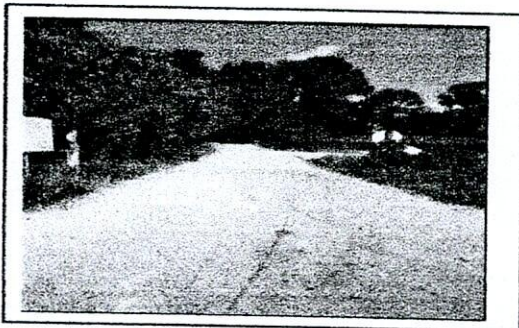

กม. ๐+๐๐๐ จุดเริ่มต้นโครงการ คสล.กว้าง ๕ ม. ไหล่ทาง ๐.๕๐ ม.

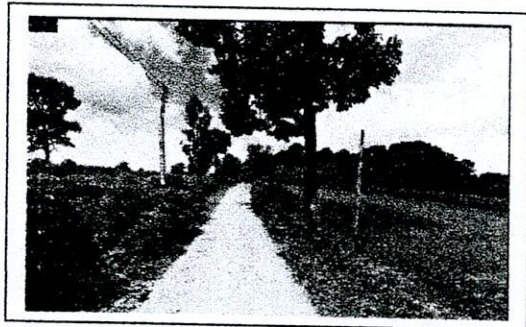

กม. ๐+๕๐๐ หินคลุก กว้าง ๕ ม. ไหล่ทางข้างละ ๐.๕๐



กม. ๐+๘๐๐ หินคลุก กว้าง ๕ ม. ไหล่ทางข้างละ ๐.๕๐



กม. ๐+๙๕๕ จุดสิ้นสุดโครงการ หินคลุก กว้าง ๕ ม. ไหล่ทางลูกรังกว้างข้างละ ๐.๕๐ ม.

- หมายเหตุ**
๑. โปรดระบุข้อความให้ครบถ้วนเพื่อใช้ประกอบการพิจารณาลงทะเบียนเป็นทางหลวงท้องถิ่น
 ๒. การกรอกข้อมูลในตารางจะกรอกข้อมูลออกเป็นช่วง เมื่อลักษณะทางกายภาพของสายทาง เช่น ประเภท (ผิวจราจร, ไหล่ทาง/ทางเท้า), ความกว้าง (ผิวจราจร, ไหล่ทาง/ทางเท้า) ที่เปลี่ยนแปลงไป
 ๓. ประเภทของผิวจราจรให้แบ่งออกเป็น ๔ ประเภท ดังนี้
 - ๓.๑ ลาดยาง
 - ๓.๒ คอนกรีต
 - ๓.๓ หินคลุก/ลูกรัง
 - ๓.๔ อื่นๆ เช่น ถนนดิน, ร่องล้อคอนกรีต, บล็อกคอนกรีต เป็นต้น

แบบรายละเอียดถนนที่ขอลงทะเบียนจำแนกรายสายทาง

๑. หน่วยงาน องค์การบริหารส่วนตำบล..... มีความประสงค์ที่จะขอลงทะเบียนถนนในความรับผิดชอบเป็นทางหลวงท้องถิ่น ชื่อสายทาง..... สายสามแยกหนองบัวน้อย - บ้านคอนสำราญ เขต อ.โพธาราม
รหัสสายทาง..... ศก.ถ. ๖๓-๐๐๕ ตำบล/แขวง..... ตำบล อำเภอ/เขต..... ราชไศล
จังหวัด..... ศรีสะเกษ ระยะทาง..... ๑,๘๕๐..... กิโลเมตร

๒. ลักษณะของสายทาง

๒.๑ จุดเริ่มต้น กม. ๐+๐๐๐ พิกัด N ๑๕.๔๔๒๓๔๘ E ๑๐๔.๐๐๔๖๘๐
๒.๒ จุดสิ้นสุด กม. ๑+๘๕๐ พิกัด N ๑๕.๔๓๖๒๐๕ E ๑๐๓.๙๙๑๘๑๓

ช่วงที่	เขตทาง (ม.)	ระยะทาง (กม.)	ผิวจราจร		ไหล่ทาง/ทางเท้า				หมายเหตุ
			ประเภท	กว้าง (ม.)	ประเภท/ลักษณะ		กว้าง (ม.)		
					ซ้าย	ขวา	ซ้าย	ขวา	
๑	๕	๑.๐๐๐	คสล.	๔.๐๐	ลูกรัง	ลูกรัง	๐.๒๐	๐.๒๐	
๒	๕	๐.๘๕๐	หินคลุก	๔.๐๐	ลูกรัง	ลูกรัง	๐.๕๐	๐.๕๐	
รวม		๑.๘๕๐							

ผู้จัดทำข้อมูลรายละเอียดสายทาง

(ลงชื่อ).....
(.....นางสาวพริษา ไสมนัสกุล) (ตำแหน่ง)
ปลัดองค์การบริหารส่วนตำบล ปฏิบัติหน้าที่
นายกองค์การบริหารส่วนตำบล
(วันที่)..... พฤศจิกายน พ.ศ. ๒๕๖๔.....

ผลการตรวจสอบและความเห็นประกอบการพิจารณา

พิจารณาแล้วข้อมูลมีความครบถ้วนถูกต้อง

(ลงชื่อ).....ผู้ตรวจสอบข้อมูล
(นายธนวิษณุ แก้วระวีง)
ผู้อำนวยการกลุ่มวิชาการ
(ตำแหน่ง) เจ้าหน้าที่แขวงทางหลวงชนบทศรีสะเกษ
(วันที่) 28/11/2564.....

(ลงชื่อ).....ผู้พิจารณา
(นายปรพัทธ์ กูงามทอง)
ผู้อำนวยการแขวงทางหลวงชนบทศรีสะเกษ
(ตำแหน่ง) ผู้อำนวยการแขวงทางหลวงชนบทศรีสะเกษ
(วันที่) 28/11/2564.....

๓. แผนที่สังเขปที่ระบุจุดเริ่มต้น - สุดสิ้นสุด และแนวสายทางที่ขอลงทะเบียนเป็นทางหลวงท้องถิ่น

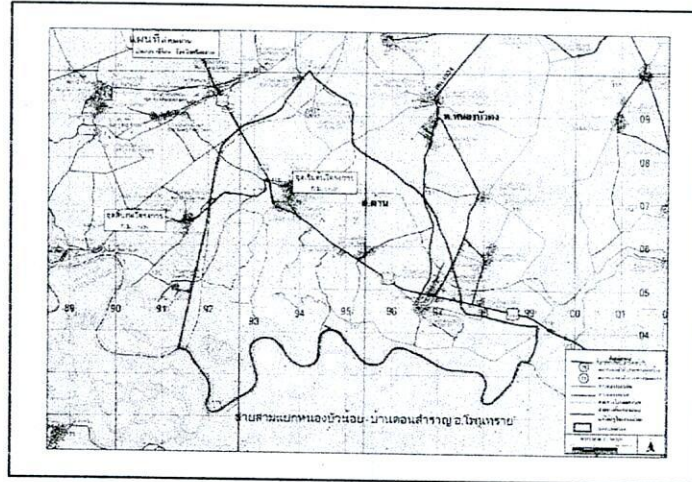

๔. ภาพถ่ายประกอบสายทางที่จุดเริ่มต้น จุดสิ้นสุด และสภาพสายทางโดยทั่วไป



กม.๐+๐๐๐ จุดเริ่มต้น คสล.กว้าง ๔ ม.ไหล่ทาง ๐.๒๐ ม.



กม. ๑+๐๐๐ คสล. กว้าง ๔ ม. ไหล่ทางข้างละ ๐.๒๐ ม.



กม. ๑+๕๐๐ หินคลุก กว้าง ๔ ม. ไหล่ทางข้างละ ๐.๕๐



กม.๑+๘๕๐ จุดสิ้นสุด กว้าง ๕ ม. ไหล่ทางข้างละ ๐.๕๐ ม.

หมายเหตุ ๑. โปรดระบุข้อความให้ครบถ้วนเพื่อใช้ประกอบการพิจารณาลงทะเบียนเป็นทางหลวงท้องถิ่น

๒. การกรอกข้อมูลในตารางจะกรอกข้อมูลออกเป็นช่วง เมื่อลักษณะทางกายภาพของสายทาง เช่น ประเภท (ผิวจราจร, ไหล่ทาง/ทางเท้า), ความกว้าง (ผิวจราจร, ไหล่ทาง/ทางเท้า) ที่เปลี่ยนแปลงไป

๓. ประเภทของผิวจราจรให้แบ่งออกเป็น ๔ ประเภท ดังนี้

๓.๑ ลาดยาง

๓.๒ คอนกรีต

๓.๓ หินคลุก/ลูกรัง

๓.๔ อื่นๆ เช่น ถนนดิน, ร่องล้อคอนกรีต, บล็อกคอนกรีต เป็นต้น

แบบรายละเอียดถนนที่ขอลงทะเบียนจำแนกรายสายทาง

๑. หน่วยงาน องค์การบริหารส่วนตำบล มีความประสงค์ที่จะขอลงทะเบียนถนนในความรับผิดชอบเป็นทางหลวงท้องถิ่น ชื่อสายทาง สายสามแยกดอนหัวนา - ร่องพ้อเสนหมูที่ ๗
รหัสสายทาง ศก.๓.๖๓๕๐๐๖ ตำบล/แขวง ตำบล อำเภอ/เขต ราชสีไศล
จังหวัด ศรีสะเกษ ระยะทาง ๓.๐๐๐ กิโลเมตร

๒. ลักษณะของสายทาง

๒.๑ จุดเริ่มต้น กม.๐+๐๐๐ พิกัด N ๑๕.๕๓๓๕๑๖ E ๑๐๕.๐๐๔๖๓๘
๒.๒ จุดสิ้นสุด กม.๓+๐๐๐ พิกัด N ๑๕.๕๑๐๐๐๕ E ๑๐๓.๙๙๕๙๙๐

ช่วง ที่	เขตทาง (ม.)	ระยะทาง (กม.)	ผิวจราจร		ไหล่ทาง/ทางเท้า				หมายเหตุ
			ประเภท	กว้าง (ม.)	ประเภท/ลักษณะ		กว้าง (ม.)		
					ซ้าย	ขวา	ซ้าย	ขวา	
๑	๕	๓.๐๐๐	หินคลุก	๔.๐๐	ลูกรัง	ลูกรัง	๐.๕๐	๐.๕๐	
รวม		๓.๐๐๐							

ผู้จัดทำข้อมูลรายละเอียดสายทาง
(ลงชื่อ) (นางสาวพริษา โสมนัสกุล) (ตำแหน่ง) ปลัดองค์การบริหารส่วนตำบล ปฏิบัติหน้าที่ นายกองค์การบริหารส่วนตำบล (วันที่)

ผลการตรวจสอบและความเห็นประกอบการพิจารณา
พิจารณาแล้วข้อมูลมีความครบถ้วนถูกต้อง (ลงชื่อ) ผู้ตรวจสอบข้อมูล (นายธนวิชัย แก้วระวัง) (ตำแหน่ง) ผู้อำนวยการสำนักงานส่งเสริมการค้าในต่างประเทศ จังหวัดศรีสะเกษ (วันที่) 28 ธ.ค. 2564
(ลงชื่อ) ผู้พิจารณา (นายปรพัทธ์ ภูงามทอง) (ตำแหน่ง) ผู้อำนวยการแขวงทางหลวงชนบทศรีสะเกษ (วันที่) 28 ธ.ค. 2564

๓. แผนที่สังเขปที่ระบุจุดเริ่มต้น - สุดสิ้นสุด และแนวสายทางที่ขอลงทะเบียนเป็นทางหลวงท้องถิ่น

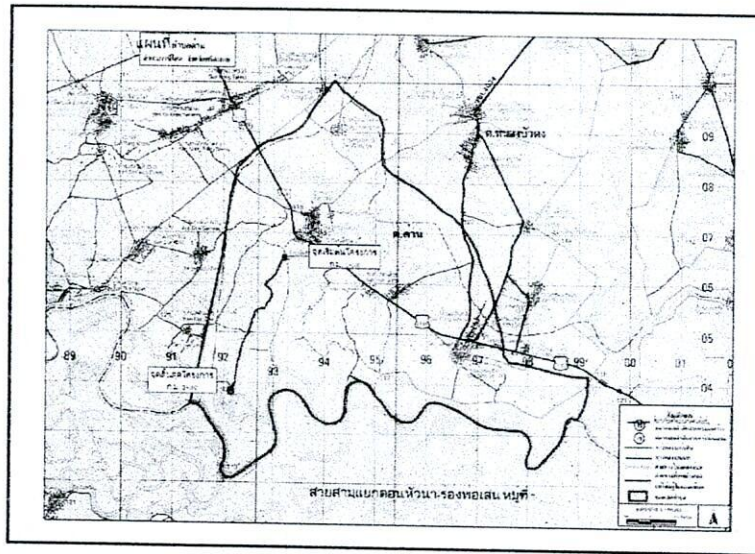

๔. ภาพถ่ายประกอบสายทางที่จุดเริ่มต้น จุดสิ้นสุด และสภาพสายทางโดยทั่วไป



กม. ๐+๐๐๐ จุดเริ่มต้นโครงการ (หินคลุก)



กม. ๑+๐๐๐ หินคลุก กว้าง ๔ ม. ไหล่ทางข้างละ ๐.๕๐

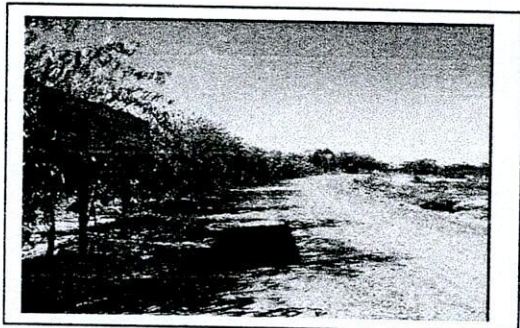

กม. ๒+๐๐๐ หินคลุก กว้าง ๔ ม. ไหล่ทางข้างละ ๐.๕๐



กม. ๓+๐๐๐ จุดสิ้นสุดโครงการ(หินคลุก กว้าง ๔ ม.
ไหล่ทางลูกรังกว้างข้างละ ๐.๕๐ ม.

หมายเหตุ ๑. โปรดระบุข้อความให้ครบถ้วนเพื่อใช้ประกอบการพิจารณาลงทะเบียนเป็นทางหลวงท้องถิ่น

๒. การกรอกข้อมูลในตารางจะกรอกข้อมูลออกเป็นช่วง เมื่อลักษณะทางกายภาพของสายทาง เช่น ประเภท (ผิวจราจร, ไหล่ทาง/ทางเท้า), ความกว้าง (ผิวจราจร, ไหล่ทาง/ทางเท้า) ที่เปลี่ยนแปลงไป

๓. ประเภทของผิวจราจรให้แบ่งออกเป็น ๔ ประเภท ดังนี้

๓.๑ ลาดยาง

๓.๒ คอนกรีต

๓.๓ หินคลุก/ลูกรัง

๓.๔ อื่นๆ เช่น ถนนดิน, ร่องล้อคอนกรีต, บล็อกคอนกรีต เป็นต้น

แบบรายละเอียดถนนที่ขอลงทะเบียนจำแนกรายสายทาง

๑. หน่วยงาน องค์การบริหารส่วนตำบล..... มีความประสงค์ที่จะขอลงทะเบียนถนนในความรับผิดชอบเป็นทางหลวงท้องถิ่น ชื่อสายทาง สายสามแยกดอนสังข์ - บ้านโนนจันทร์หอม อ.โพธาราม
รหัสสายทาง ศก.๒๓๖๐๐๗ ตำบล/แขวง ตำบล อำเภอ/เขต ราชบุรี/ศีล
จังหวัด ศรีสะเกษ ระยะทาง ๒,๖๐๐ กิโลเมตร

๒. ลักษณะของสายทาง

๒.๑ จุดเริ่มต้น กม. ๐+๐๐๐ พิกัด N ๑๕.๕๓๕๘๗๑ E ๑๐๓.๙๙๘๐๓๙
๒.๒ จุดสิ้นสุด กม. ๒+๖๐๐ พิกัด N ๑๕.๕๒๐๘๖๐ E ๑๐๓.๙๙๘๐๑๘

ช่วงที่	เขตทาง (ม.)	ระยะทาง (กม.)	ผิวจราจร		ไหล่ทาง/ทางเท้า				หมายเหตุ
			ประเภท	กว้าง (ม.)	ประเภท/ลักษณะ		กว้าง (ม.)		
					ซ้าย	ขวา	ซ้าย	ขวา	
๑	๕	๐.๒๓๐	คสล.	๔.๐๐	ลูกรัง	ลูกรัง	๐.๒๐	๐.๒๐	
๒	๕	๒.๓๗๐	หินคลุก	๔.๐๐	ลูกรัง	ลูกรัง	๐.๕๐	๐.๕๐	
รวม		๒.๖๐๐							

ผู้จัดทำข้อมูลรายละเอียดสายทาง
(ลงชื่อ) (นางสาวพริยา โสมนัสกุล) (ตำแหน่ง) ปลัดองค์การบริหารส่วนตำบล ปฏิบัติหน้าที่ นายกองค์การบริหารส่วนตำบล (วันที่)

ผลการตรวจสอบและความเห็นประกอบการพิจารณา
พิจารณาแล้วข้อมูลมีความครบถ้วนถูกต้อง
(ลงชื่อ) ผู้ตรวจสอบข้อมูล (นายธนวิษณุ แก้วระวัง) (ตำแหน่ง) ผู้อำนวยการกลุ่มวิชาการ เจ้าหน้าที่แขวงทางหลวงชนบทศรีสะเกษ (วันที่) 28 ธ.ค. 2554
(ลงชื่อ) ผู้พิจารณา (นายปรพัตร์ ภูงามทอง) (ตำแหน่ง) ผู้อำนวยการแขวงทางหลวงชนบทศรีสะเกษ ผู้อำนวยการแขวงทางหลวงชนบทศรีสะเกษ (วันที่) 28 ธ.ค. 2554

๓. แผนที่สังเขปที่ระบุจุดเริ่มต้น - สุดสิ้นสุด และแนวสายทางที่ขอลงทะเบียนเป็นทางหลวงท้องถิ่น

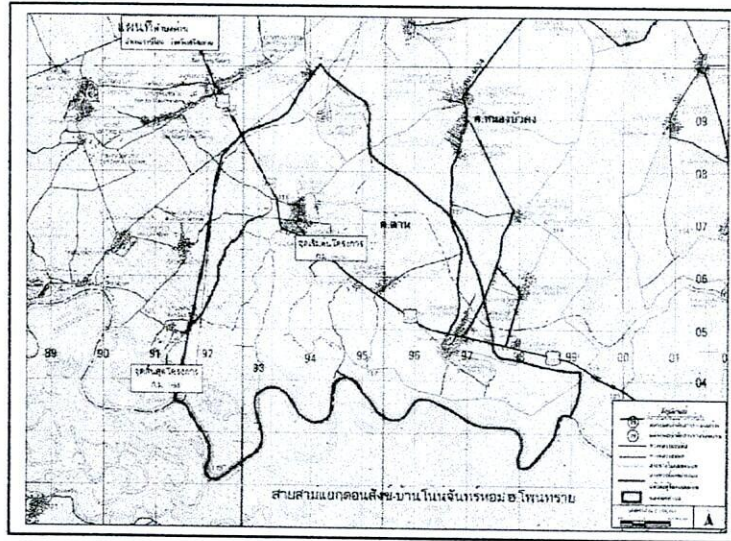

๔. ภาพถ่ายประกอบสายทางที่จุดเริ่มต้น จุดสิ้นสุด และสภาพสายทางโดยทั่วไป

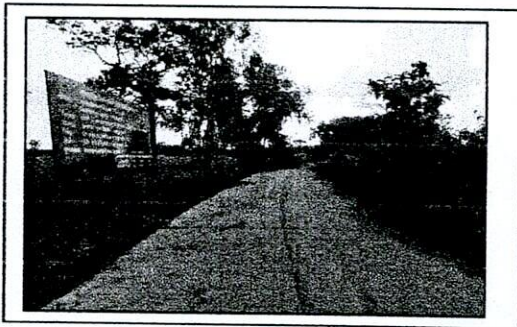

กม. ๐+๐๐๐ จุดเริ่มต้นโครงการ คสล.กว้าง ๔ ม.

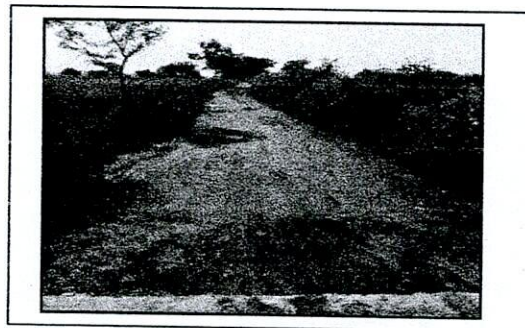

กม. ๑+๐๐๐ หินคลุก กว้าง ๔ ม. ไหล่ทางข้างละ ๐.๕๐

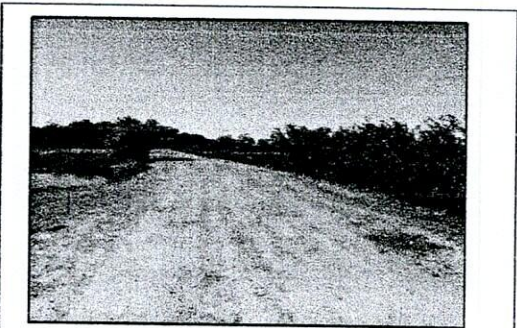

กม. ๒+๐๐๐ หินคลุก กว้าง ๔ ม. ไหล่ทางข้างละ ๐.๕๐

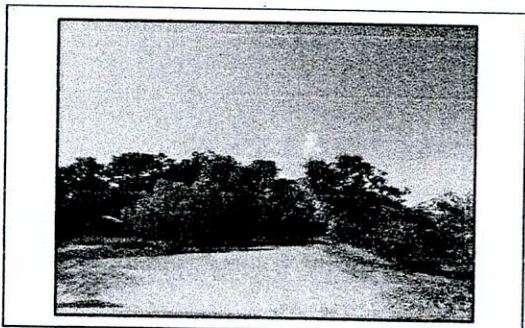

กม. ๒+๖๐๐ จุดสิ้นสุดโครงการ หินคลุก กว้าง ๔ ม.
ไหล่ทางลูกรังกว้างข้างละ ๐.๕๐ ม.

- หมายเหตุ**
๑. โปรดระบุข้อความให้ครบถ้วนเพื่อใช้ประกอบการพิจารณาลงทะเบียนเป็นทางหลวงท้องถิ่น
 ๒. การกรอกข้อมูลในตารางจะกรอกข้อมูลออกเป็นช่วง เมื่อลักษณะทางกายภาพของสายทาง เช่น ประเภท (ผิวจราจร, ไหล่ทาง/ทางเท้า), ความกว้าง (ผิวจราจร, ไหล่ทาง/ทางเท้า) ที่เปลี่ยนแปลงไป
 ๓. ประเภทของผิวจราจรให้แบ่งออกเป็น ๔ ประเภท ดังนี้
 - ๓.๑ ลาดยาง
 - ๓.๒ คอนกรีต
 - ๓.๓ หินคลุก/ลูกรัง
 - ๓.๔ อื่นๆ เช่น ถนนดิน, ร่องล้อคอนกรีต, บล็อกคอนกรีต เป็นต้น

แบบรายละเอียดถนนที่ขอลงทะเบียนจำแนกรายสายทาง

๑. หน่วยงาน องค์การบริหารส่วนตำบล มีความประสงค์ที่จะขอลงทะเบียนถนนในความรับผิดชอบเป็นทางหลวงท้องถิ่น ชื่อสายทาง สายแยกลานตากข้าว หมู่ที่ ๑๒ - แยก ทส.๒๐๘๖ หมู่ที่ ๑๑
 รหัสสายทาง ศก.๑.๖๓-๐๐๘ ตำบล/แขวง คำม่วน อำเภอ/เขต ราชันย์โคก
 จังหวัด ศรีสะเกษ ระยะทาง ๑,๕๐๐ กิโลเมตร

๒. ลักษณะของสายทาง

๒.๑ จุดเริ่มต้น กม. ๐+๐๐๐ พิกัด N ๑๕.๔๑๙๙๔๘ E ๑๐๔.๐๓๖๗๙๕
 ๒.๒ จุดสิ้นสุด กม. ๑+๕๐๐ พิกัด N ๑๕.๔๑๖๔๕๙ E ๑๐๔.๐๔๙๗๘๔

ช่วงที่	เขตทาง (ม.)	ระยะทาง (กม.)	ผิวจราจร		ไหล่ทาง/ทางเท้า				หมายเหตุ
			ประเภท	กว้าง (ม.)	ประเภท/ลักษณะ		กว้าง (ม.)		
					ซ้าย	ขวา	ซ้าย	ขวา	
๑	๕	๐.๗๖๐	คสล.	๔.๐๐	ลูกรัง	ลูกรัง	๐.๒๐	๐.๒๐	
๒	๕	๐.๗๔๐	หินคลุก	๔.๐๐	ลูกรัง	ลูกรัง	๐.๕๐	๐.๕๐	
รวม		๑.๕๐๐							

ผู้จัดทำข้อมูลรายละเอียดสายทาง

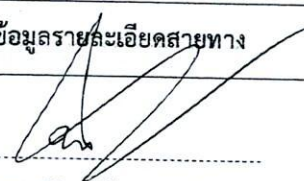
(ลงชื่อ) 
 (นางสาวพิริยา โสมนัสกุล)
 (ตำแหน่ง) ปลัดองค์การบริหารส่วนตำบล ปฏิบัติหน้าที่
 นายกององค์การบริหารส่วนตำบล
 (วันที่) _____

ผลการตรวจสอบและความเห็นประกอบการพิจารณา

พิจารณาแล้วข้อมูลมีความครบถ้วนถูกต้อง

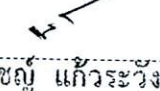
(ลงชื่อ)  ผู้ตรวจสอบข้อมูล
 (นายธนวิชัย แก้วระวีง)
 (ผู้อำนวยการกลุ่มวิชาการ
 ตำแหน่ง) เจ้าหน้าที่แขวงทางหลวงชนบทศรีสะเกษ
 (วันที่) 28

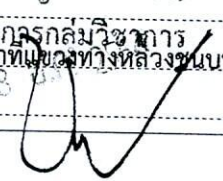
(ลงชื่อ)  ผู้พิจารณา
 (นายปรพัตร์ ภูงามทอง)
 (ผู้อำนวยการแขวงทางหลวงชนบทศรีสะเกษ
 ตำแหน่ง) ผู้อำนวยการแขวงทางหลวงชนบทศรีสะเกษ
 (วันที่) 28 อ.ค. 2564

๓. แผนที่สังเขปที่ระบุจุดเริ่มต้น - สุดสิ้นสุด และแนวสายทางที่ขอลงทะเบียนเป็นทางหลวงท้องถิ่น

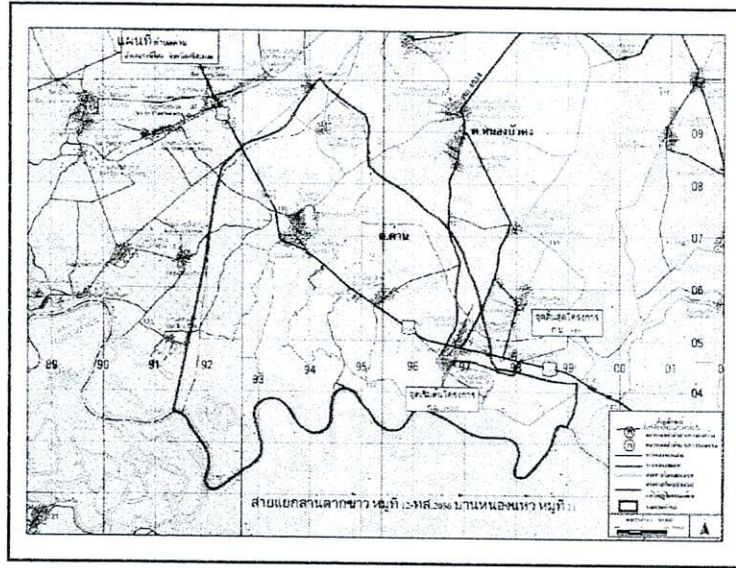

๔. ภาพถ่ายประกอบสายทางที่จุดเริ่มต้น จุดสิ้นสุด และสภาพสายทางโดยทั่วไป

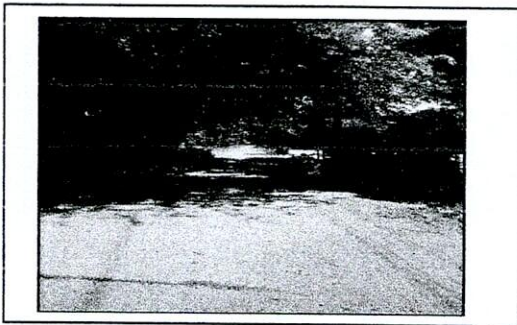

กม. ๐+๐๐๐ จุดเริ่มต้นโครงการ คสล.กว้าง ๔ ม.ไหล่ทาง๐.๒๐



กม. ๐+๕๐๐ คสล. กว้าง ๔ ม. ไหล่ทางข้างละ ๐.๒๐ ม.

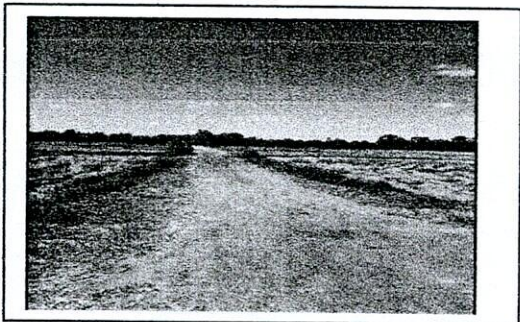

กม. ๑+๐๐๐ หินคลุก กว้าง ๔ ม. ไหล่ทางข้างละ ๐.๕๐



กม. ๑+๕๐๐ จุดสิ้นสุดโครงการ(หินคลุก กว้าง ๔ ม. ไหล่ทางลูกรังกว้างข้างละ ๐.๕๐ ม.

หมายเหตุ ๑. โปรดระบุข้อความให้ครบถ้วนเพื่อใช้ประกอบการพิจารณาลงทะเบียนเป็นทางหลวงท้องถิ่น

๒. การกรอกข้อมูลในตารางจะกรอกข้อมูลออกเป็นช่วง เมื่อลักษณะทางกายภาพของสายทาง เช่น ประเภท (ผิวจราจร, ไหล่ทาง/ทางเท้า), ความกว้าง (ผิวจราจร, ไหล่ทาง/ทางเท้า) ที่เปลี่ยนแปลงไป

๓. ประเภทของผิวจราจรให้แบ่งออกเป็น ๔ ประเภท ดังนี้

๓.๑ ลาดยาง

๓.๒ คอนกรีต

๓.๓ หินคลุก/ลูกรัง

๓.๔ อื่นๆ เช่น ถนนดิน, ร่องล้อคอนกรีต, บล็อกคอนกรีต เป็นต้น

แบบรายละเอียดถนนที่ขอลงทะเบียนจำแนกรายสายทาง

๑. หน่วยงาน องค์การบริหารส่วนตำบล..... มีความประสงค์ที่จะขอลงทะเบียนถนนในความรับผิดชอบเป็นทางหลวงท้องถิ่น ชื่อสายทาง สายแยกวัดบ้านด่าน - คันไคร้หมู่ที่ ๑๓.....
 รหัสสายทาง ศก.ถ.๖๓-๐๐๙..... ตำบล/แขวง..... ตำบล..... อำเภอ/เขต..... ราชบุรี.....
 จังหวัด..... ศรีสะเกษ..... ระยะทาง..... ๕.๑๑๐..... กิโลเมตร

๒. ลักษณะของสายทาง

๒.๑ จุดเริ่มต้น กม.๐+๐๐๐..... พิกัด N ๑๕.๔๓๗๓๑๗..... E ๑๐๕.๐๑๐๓๒๙
 ๒.๒ จุดสิ้นสุด กม.๕+๑๑๐..... พิกัด N ๑๕.๔๑๗๙๕๖..... E ๑๐๕.๐๑๒๑๓๒

ช่วงที่	เขตทาง (ม.)	ระยะทาง (กม.)	ผิวจราจร		ไหล่ทาง/ทางเท้า				หมายเหตุ
			ประเภท	กว้าง (ม.)	ประเภท/ลักษณะ		กว้าง (ม.)		
					ซ้าย	ขวา	ซ้าย	ขวา	
๑	๕	๐.๕๕๐	คสล.	๔.๐๐	ลูกรัง	ลูกรัง	๐.๒๐	๐.๒๐	
๒	๕	๑.๘๖๐	หินคลุก	๔.๐๐	ลูกรัง	ลูกรัง	๐.๕๐	๐.๕๐	
๓	๕	๐.๖๐๐	คสล.	๔.๐๐	ลูกรัง	ลูกรัง	๐.๒๐	๐.๒๐	
๔	๕	๑.๒๐๐	หินคลุก	๔.๐๐	ลูกรัง	ลูกรัง	๐.๕๐	๐.๕๐	
รวม		๕.๑๑๐							

ผู้จัดทำข้อมูลรายละเอียดสายทาง
(ลงชื่อ)..... (นางสาวพิริยา โสมนัสกุล) (ตำแหน่ง) ปลัดองค์การบริหารส่วนตำบล ปฏิบัติหน้าที่ นายกองค์การบริหารส่วนตำบล (วันที่).....

ผลการตรวจสอบและความเห็นประกอบการพิจารณา
พิจารณาแล้วข้อมูลมีความครบถ้วนถูกต้อง
(ลงชื่อ)..... ผู้ตรวจสอบข้อมูล (นายธนวิชัย แก้วระวีง) ผู้อำนวยการกลุ่มวิชาการ (ตำแหน่ง) เจ้าหน้าที่แขวงทางหลวงชนบทศรีสะเกษ (วันที่) 28 ธ.ค. 2554
(ลงชื่อ)..... ผู้พิจารณา (นายปรพพัทธ์ ภูงามทอง) ผู้อำนวยการแขวงทางหลวงชนบทศรีสะเกษ (ตำแหน่ง) ผู้อำนวยการแขวงทางหลวงชนบทศรีสะเกษ (วันที่) 28 ธ.ค. 2554

๓. แผนที่สังเขปที่ระบุจุดเริ่มต้น - สุดสิ้นสุด และแนวสายทางที่ขอลงทะเบียนเป็นทางหลวงท้องถิ่น

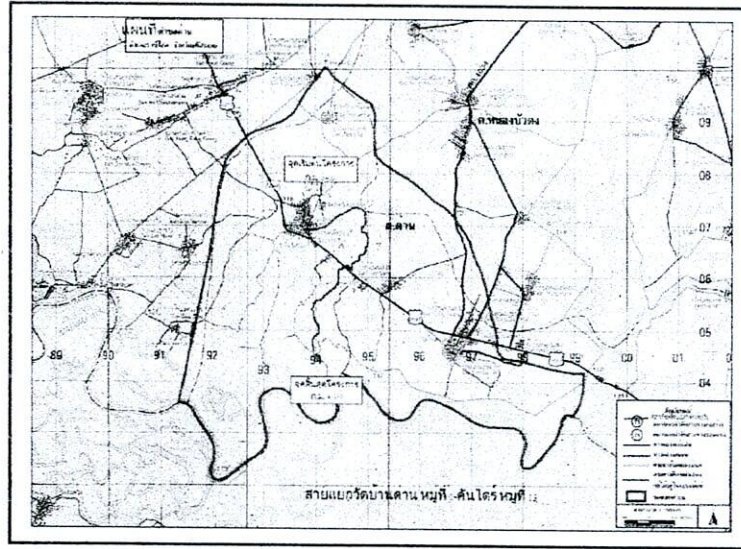

๔. ภาพถ่ายประกอบสายทางที่จุดเริ่มต้น จุดสิ้นสุด และสภาพสายทางโดยทั่วไป



กม. ๐+๐๐๐ จุดเริ่มต้นโครงการ คสล.กว้าง ๔ ม. ไหล่ทาง ๐.๒๐



กม. ๑+๐๐๐ หินคลุก กว้าง ๔ ม. ไหล่ทางข้างละ ๐.๕๐

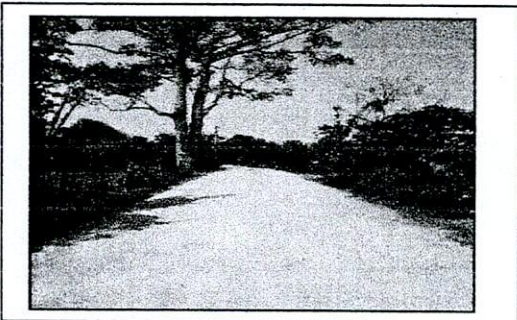

กม. ๒+๐๐๐ คสล. กว้าง ๔ ม. ไหล่ทางข้างละ ๐.๒๐ ม.

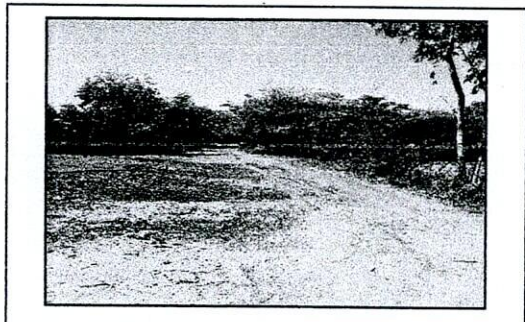

กม. ๔+๑๑๐ จุดสิ้นสุดโครงการ(หินคลุก กว้าง ๔ ม.
ไหล่ทางลูกรังกว้างข้างละ ๐.๕๐ ม.

หมายเหตุ ๑. โปรดระบุข้อความให้ครบถ้วนเพื่อใช้ประกอบการพิจารณาลงทะเบียนเป็นทางหลวงท้องถิ่น

๒. การกรอกข้อมูลในตารางจะกรอกข้อมูลออกเป็นช่วง เมื่อลักษณะทางกายภาพของสายทาง เช่น ประเภท (ผิวจราจร, ไหล่ทาง/ทางเท้า), ความกว้าง (ผิวจราจร, ไหล่ทาง/ทางเท้า) ที่เปลี่ยนแปลงไป

๓. ประเภทของผิวจราจรให้แบ่งออกเป็น ๔ ประเภท ดังนี้

๓.๑ ลาดยาง

๓.๒ คอนกรีต

๓.๓ หินคลุก/ลูกรัง

๓.๔ อื่นๆ เช่น ถนนดิน, ร่องล้อคอนกรีต, บล็อกคอนกรีต เป็นต้น

แบบรายละเอียดถนนที่ขอลงทะเบียนจำแนกรายสายทาง

๑. หน่วยงาน องค์การบริหารส่วนตำบลด่าน มีความประสงค์ที่จะขอลงทะเบียนถนนในความรับผิดชอบเป็นทางหลวงท้องถิ่น ชื่อสายทาง สายข้าง ร.ร. ตำบลอุดมศึกษา - คันไตร์ หมู่ที่ ๑

รหัสสายทาง ศก.ถ.๖๓๙๐๑๐ ตำบล/แขวง ด่าน อำเภอ/เขต ราชสีห์
จังหวัด ศรีสะเกษ ระยะทาง ๑.๖๐๐ กิโลเมตร

๒. ลักษณะของสายทาง

๒.๑ จุดเริ่มต้น กม. ๐+๐๐๐ พิกัด N ๑๕.๕๓๕๖๕๖ E ๑๐๕.๐๑๑๓๐๐
๒.๒ จุดสิ้นสุด กม. ๑+๖๐๐ พิกัด N ๑๕.๕๔๙๑๑๑ E ๑๐๓.๙๙๕๕๗๐

ช่วงที่	เขตทาง (ม.)	ระยะทาง (กม.)	ผิวจราจร		ไหล่ทาง/ทางเท้า				หมายเหตุ
			ประเภท	กว้าง (ม.)	ประเภท/ลักษณะ		กว้าง (ม.)		
					ซ้าย	ขวา	ซ้าย	ขวา	
๑	๕	๐.๖๙๐	คสล.	๔.๐๐	ลูกรัง	ลูกรัง	๐.๒๐	๐.๒๐	
๒	๕	๐.๙๑๐	หินคลุก	๔.๐๐	ลูกรัง	ลูกรัง	๐.๕๐	๐.๕๐	
รวม		๑.๖๐๐							

ผู้จัดทำข้อมูลรายละเอียดสายทาง

(ลงชื่อ) [Signature]
(นางสาวพริษา ไสมันสกุล)
(ตำแหน่ง) ปลัดองค์การบริหารส่วนตำบลด่าน ปฏิบัติหน้าที่
นายกองค์การบริหารส่วนตำบลด่าน
(วันที่)

ผลการตรวจสอบและความเห็นประกอบการพิจารณา

พิจารณาแล้วข้อมูลมีความครบถ้วนถูกต้อง

(ลงชื่อ) [Signature] ผู้ตรวจสอบข้อมูล
(นายธนวิชญ์ แก้วระวัง)
ผู้อำนวยการกลุ่มวิชาการ
(ตำแหน่ง) เจ้าหน้าที่ปฏิบัติงานทางหลวงชนบทศรีสะเกษ
(วันที่) 28 ธ.ค. 2554

(ลงชื่อ) [Signature] ผู้พิจารณา
(นายปรพัทธ์ กูงามทอง)
ผู้อำนวยการแขวงทางหลวงชนบทศรีสะเกษ
(ตำแหน่ง) ผู้อำนวยการแขวงทางหลวงชนบทศรีสะเกษ
(วันที่) 28 ธ.ค. 2554

๓. แผนที่สังเขปที่ระบุจุดเริ่มต้น - สุดสิ้นสุด และแนวสายทางที่ขอลงทะเบียนเป็นทางหลวงท้องถิ่น

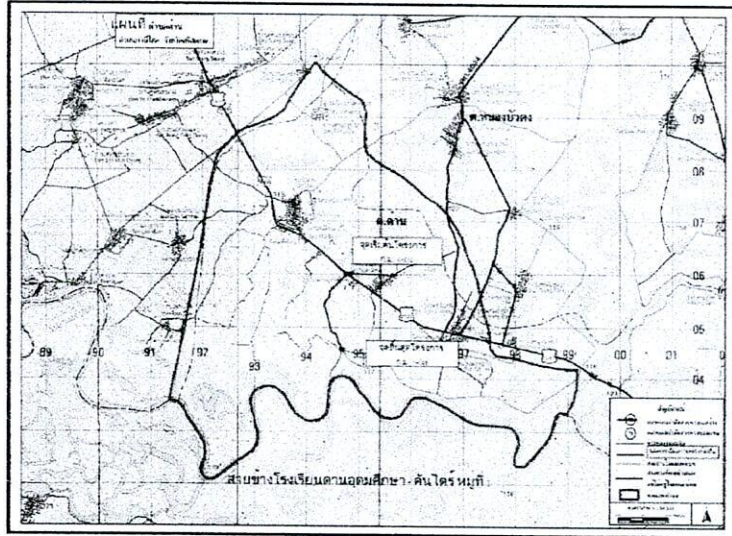

๔. ภาพถ่ายประกอบสายทางที่จุดเริ่มต้น จุดสิ้นสุด และสภาพสายทางโดยทั่วไป

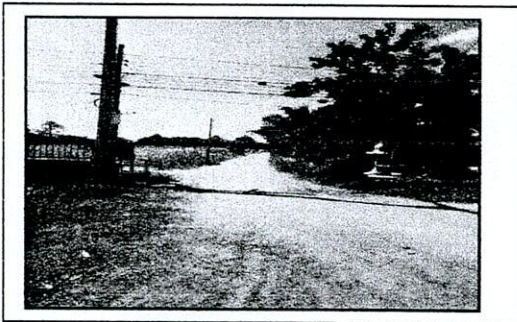

กม. ๐+๐๐๐ จุดเริ่มต้นโครงการ คสล. กว้าง ๔ ม. ไหล่ทาง ๐.๒๐ ม.

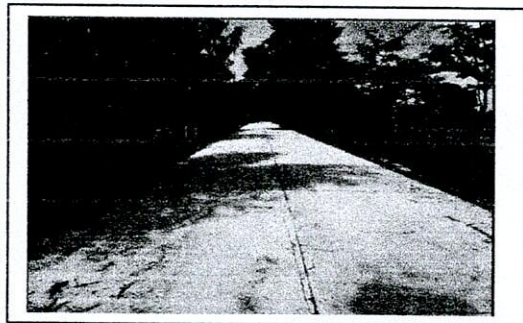

กม. ๐+๕๐๐ คสล. กว้าง ๔ ม. ไหล่ทางข้างละ ๐.๒๐



กม. ๑+๐๐๐ หินคลุก กว้าง ๔ ม. ไหล่ทางข้างละ ๐.๕๐

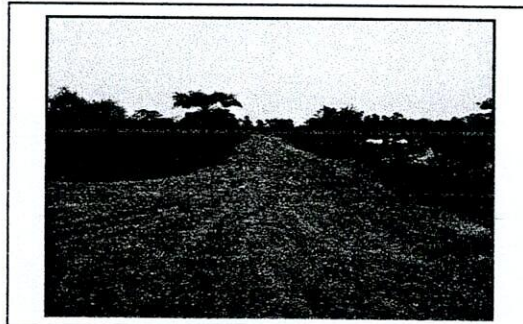

กม. ๑+๖๖๐ จุดสิ้นสุดโครงการ หินคลุก กว้าง ๔ ม.
ไหล่ทางลูกรังกว้างข้างละ ๐.๕๐ ม.

หมายเหตุ ๑. โปรดระบุข้อความให้ครบถ้วนเพื่อให้ประกอบการพิจารณาลงทะเบียนเป็นทางหลวงท้องถิ่น

๒. การกรอกข้อมูลในตารางจะกรอกข้อมูลออกเป็นช่วง เมื่อลักษณะทางกายภาพของสายทาง เช่น ประเภท (ผิวจราจร, ไหล่ทาง/ทางเท้า), ความกว้าง (ผิวจราจร, ไหล่ทาง/ทางเท้า) ที่เปลี่ยนแปลงไป

๓. ประเภทของผิวจราจรให้แบ่งออกเป็น ๔ ประเภท ดังนี้

๓.๑ ลาดยาง

๓.๒ คอนกรีต

๓.๓ หินคลุก/ลูกรัง

๓.๔ อื่นๆ เช่น ถนนดิน, ร่องล้อคอนกรีต, บล็อกคอนกรีต เป็นต้น

แบบรายละเอียดถนนที่ขอลงทะเบียนจำแนกรายสายทาง

๑. หน่วยงาน องค์การบริหารส่วนตำบล..... มีความประสงค์ที่จะขอลงทะเบียนถนนในความรับผิดชอบเป็นทาง
 หลวงท้องถิ่น ชื่อสายทาง สายแยก ทส.๒๐๘๖ หมู่ที่ ๖ - แยกบ้านโนนสังข์ หมู่ที่ ๘
 รหัสสายทาง ศก.ณ.๖๓-๐๑๑ ตำบล/แขวง ตำบล อำเภอ/เขต ราชสีไศล
 จังหวัด ศรีสะเกษ ระยะทาง ๑.๕๖๐ กิโลเมตร

๒. ลักษณะของสายทาง

๒.๑ จุดเริ่มต้น กม. ๐+๐๐๐ พิกัด N ๑๕.๕๑๙๕๓๘ E ๑๐๕.๐๓๖๗๗๘
 ๒.๒ จุดสิ้นสุด กม. ๑+๕๖๐ พิกัด N ๑๕.๕๓๒๙๑๕ E ๑๐๕.๐๓๕๑๗๖

ช่วง ที่	เขตทาง (ม.)	ระยะทาง (กม.)	ผิวจราจร		ไหล่ทาง/ทางเท้า				หมายเหตุ
			ประเภท	กว้าง (ม.)	ประเภท/ลักษณะ		กว้าง (ม.)		
					ซ้าย	ขวา	ซ้าย	ขวา	
๑	๕	๐.๗๕๐	คสล.	๕.๐๐	ลูกรัง	ลูกรัง	๐.๒๐	๐.๒๐	
๒	๕	๐.๘๑๐	หินคลุก	๕.๐๐	ลูกรัง	ลูกรัง	๐.๕๐	๐.๕๐	
รวม		๑.๕๖๐							

ผู้จัดทำข้อมูลรายละเอียดสายทาง
(ลงชื่อ) (นางสาวพริษา โสมนัสกุล) (ตำแหน่ง) ปลัดองค์การบริหารส่วนตำบล ปฏิบัติหน้าที่ นายองค์การบริหารส่วนตำบล (วันที่)

ผลการตรวจสอบและความเห็นประกอบพิจารณา
พิจารณาแล้วข้อมูลมีความครบถ้วนถูกต้อง
(ลงชื่อ) ผู้ตรวจสอบข้อมูล (นายธนวิษณุ แก้วระวัง) ผู้อำนวยการกลุ่มวิชาการ (ตำแหน่ง) เจ้าหน้าที่แขวงทางหลวงชนบทศรีสะเกษ (วันที่)
(ลงชื่อ) ผู้พิจารณา (นายบรรพต ภูงามทอง) ผู้อำนวยการแขวงทางหลวงชนบทศรีสะเกษ (ตำแหน่ง) ผู้อำนวยการแขวงทางหลวงชนบทศรีสะเกษ (วันที่) 28 ธ.ค. 2564

๓. แผนที่สังเขปที่ระบุจุดเริ่มต้น - สุดสิ้นสุด และแนวสายทางที่ขอลงทะเบียนเป็นทางหลวงท้องถิ่น

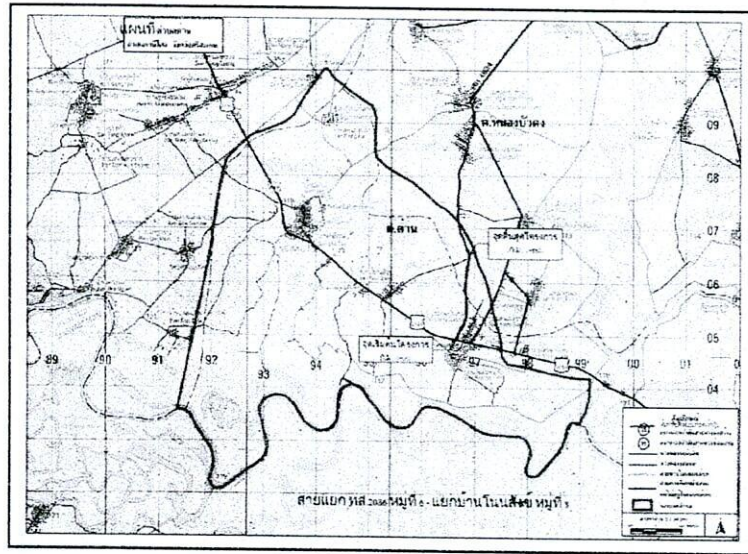

๔. ภาพถ่ายประกอบสายทางที่จุดเริ่มต้น จุดสิ้นสุด และสภาพสายทางโดยทั่วไป

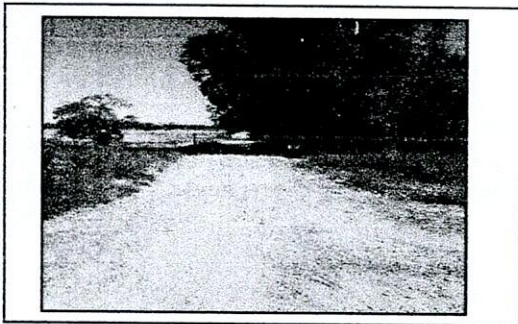

กม. ๐+๐๐๐ จุดเริ่มต้นโครงการ คสล.กว้าง ๔ ม. ไหล่ทาง ๐.๒๐

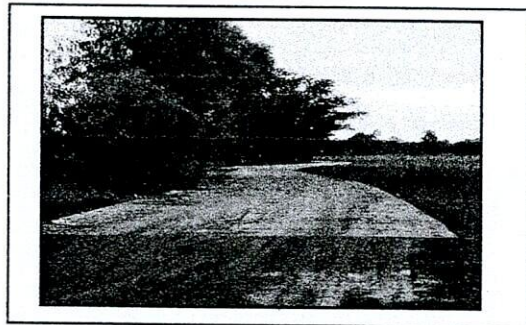

กม. ๐+๗๕๐ คสล. กว้าง ๔ ม. ไหล่ทางข้างละ ๐.๒๐ ม.



กม. ๑+๐๐๐ หินคลุก กว้าง ๔ ม. ไหล่ทางข้างละ ๐.๕๐



กม. ๑+๕๖๐ จุดสิ้นสุดโครงการ(หินคลุก กว้าง ๔ ม. ไหล่ทางลูกรังกว้างข้างละ ๐.๕๐ ม.

หมายเหตุ ๑. โปรดระบุข้อความให้ครบถ้วนเพื่อใช้ประกอบการพิจารณาลงทะเบียนเป็นทางหลวงท้องถิ่น

๒. การกรอกข้อมูลในตารางจะกรอกข้อมูลออกเป็นช่วง เมื่อลักษณะทางกายภาพของสายทาง เช่น ประเภท (ผิวจราจร, ไหล่ทาง/ทางเท้า), ความกว้าง (ผิวจราจร, ไหล่ทาง/ทางเท้า) ที่เปลี่ยนแปลงไป

๓. ประเภทของผิวจราจรให้แบ่งออกเป็น ๔ ประเภท ดังนี้

๓.๑ สลาดยาง

๓.๒ คอนกรีต

๓.๓ หินคลุก/ลูกรัง

๓.๔ อื่นๆ เช่น ถนนดิน, ร่องล้อคอนกรีต, บล็อกคอนกรีต เป็นต้น

แบบรายละเอียดถนนที่ขอลงทะเบียนจำแนกรายสายทาง

๑. หน่วยงาน องค์การบริหารส่วนตำบล..... มีความประสงค์ที่จะลงทะเบียนถนนในความรับผิดชอบเป็นทาง
 หลวงท้องถิ่น ชื่อสายทาง สายแยก ทส.๒๐๘๖หมู่ที่ ๔ - คันไทร หมู่ที่ ๔.....
 รหัสสายทาง ศก.ถ.๖๓-๐๑๒..... ตำบล/แขวง ต่าน อำเภอ/เขต ราษีไศล.....
 จังหวัด..... ศรีสะเกษ..... ระยะทาง ๑.๖๗๐..... กิโลเมตร

๒. ลักษณะของสายทาง

๒.๑ จุดเริ่มต้น กม.๐±๐๐๐..... พิกัด N ๑๕.๔๒๐๙๔๒..... E ๑๐๔.๐๓๑๒๕๘

๒.๒ จุดสิ้นสุด กม.๑±๖๗๐..... พิกัด N ๑๕.๔๐๘๓๖๐..... E ๑๐๔.๐๓๕๒๕๕

ช่วง ที่	เขตทาง (ม.)	ระยะทาง (กม.)	ผิวจราจร		ไหล่ทาง/ทางเท้า				หมายเหตุ
			ประเภท	กว้าง (ม.)	ประเภท/ลักษณะ		กว้าง (ม.)		
					ซ้าย	ขวา	ซ้าย	ขวา	
๑	๕	๑.๐๐๐	คสล.	๔.๐๐	ลูกรัง	ลูกรัง	๐.๕๐	๐.๕๐	
๒	๕	๐.๖๗๐	หินคลุก	๔.๐๐	ลูกรัง	ลูกรัง	๐.๕๐	๐.๕๐	
รวม		๑.๖๗๐							

ผู้จัดทำข้อมูลรายละเอียดสายทาง
(ลงชื่อ)..... (นางสาวพริยา โสมนัสกุล) (ตำแหน่ง) ปลัดองค์การบริหารส่วนตำบลตำบล ปุณิธิหน้าที่ นายกองค์การบริหารส่วนตำบลตำบล (วันที่).....

ผลการตรวจสอบและความเห็นประกอบการพิจารณา
พิจารณาแล้วข้อมูลมีความครบถ้วนถูกต้อง
(ลงชื่อ)..... ผู้ตรวจสอบข้อมูล (นายธนวิชัย แก้วระวัง) (ตำแหน่ง) ผู้อำนวยการ เจ้าหน้าที่แผนกช่างทางหลวงชนบทศรีสะเกษ (วันที่) 28 ธ.ค. 2564
(ลงชื่อ)..... ผู้พิจารณา (นายปรพพัทธ์ กูงามทอง) (ตำแหน่ง) ผู้อำนวยการแขวงทางหลวงชนบทศรีสะเกษ (ตำแหน่ง) ผู้อำนวยการแขวงทางหลวงชนบทศรีสะเกษ (วันที่) 28 ธ.ค. 2564

๓. แผนที่สิ่งเข็ที่ระบุจุดเริ่มต้น - สุดสิ้นสุด และแนวสายทางที่ขอลงทะเบียนเป็นทางหลวงท้องถิ่น

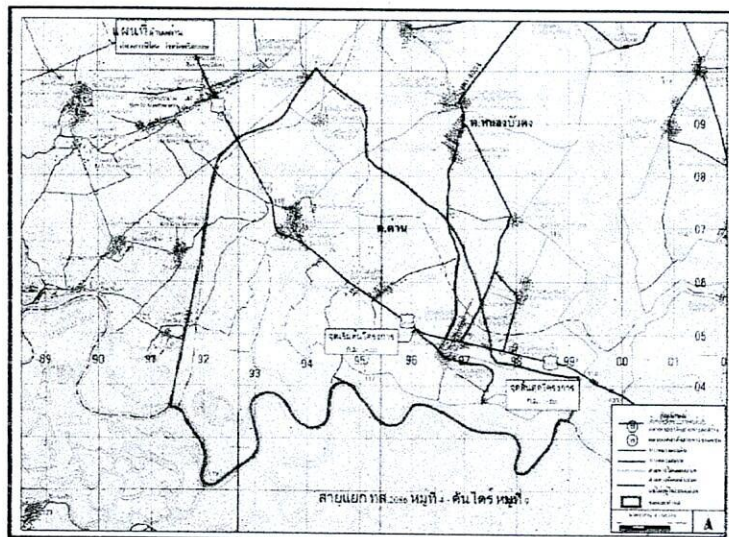

๔. ภาพถ่ายประกอบสายทางที่จุดเริ่มต้น จุดสิ้นสุด และสภาพสายทางโดยทั่วไป

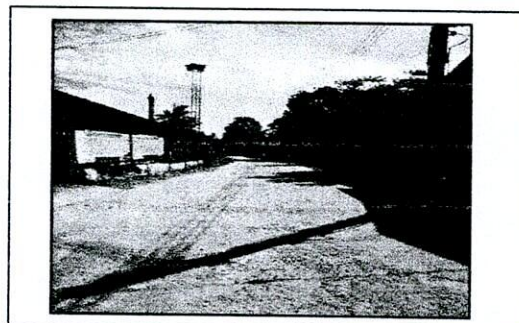
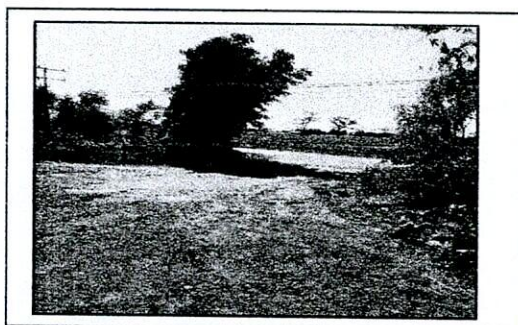

กม. ๐+๐๐๐ จุดเริ่มต้นโครงการ คสล.กว้าง ๔ ม.ไหล่ทาง ๐.๒๐ ม. กม. ๑+๐๐๐ คสล. กว้าง ๔ ม. ไหล่ทางข้างละ ๐.๒๐ ม.

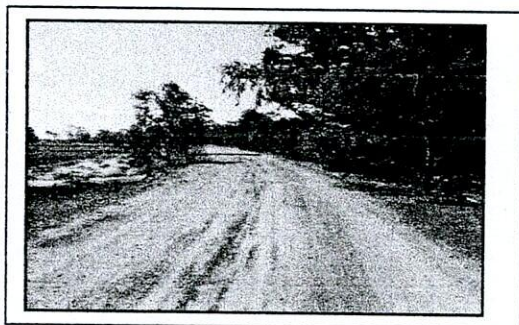

กม. ๑+๕๐๐ หินคลุก กว้าง ๔ ม. ไหล่ทาง ๐.๕๐ ม.

กม. ๑+๖๗๐ จุดสิ้นสุดโครงการ หินคลุก กว้าง ๔ ม.
ไหล่ทางลูกรังกว้างข้างละ ๐.๕๐ ม.

- หมายเหตุ**
๑. โปรดระบุข้อความให้ครบถ้วนเพื่อให้ประกอบการพิจารณาลงทะเบียนเป็นทางหลวงท้องถิ่น
 ๒. การกรอกข้อมูลในตารางจะกรอกข้อมูลออกเป็นช่วง เมื่อลักษณะทางกายภาพของสายทาง เช่น ประเภท (ผิวจราจร, ไหล่ทาง/ทางเท้า), ความกว้าง (ผิวจราจร, ไหล่ทาง/ทางเท้า) ที่เปลี่ยนแปลงไป
 ๓. ประเภทของผิวจราจรให้แบ่งออกเป็น ๔ ประเภท ดังนี้
 - ๓.๑ ลาดยาง
 - ๓.๒ คอนกรีต
 - ๓.๓ หินคลุก/ลูกรัง
 - ๓.๔ อื่นๆ เช่น ถนนดิน, ร่องล้อคอนกรีต, บล็อกคอนกรีต เป็นต้น

แบบรายละเอียดถนนที่ขอลงทะเบียนจำแนกรายสายทาง

๑. หน่วยงาน องค์การบริหารส่วนตำบล มีความประสงค์ที่จะขอลงทะเบียนถนนในความรับผิดชอบเป็นทางหลวงท้องถิ่น ชื่อสายทาง สายบ้านโนนสังข์ หมู่ที่ ๘ - คันไทรหมู่ ๘

รหัสสายทาง ศก.ถ.๖๓-๐๑๓ ตำบล/แขวง คำน อำเภอ/เขต ราษีไศล

จังหวัด ศรีสะเกษ ระยะทาง ๓.๓๔๐ กิโลเมตร

๒. ลักษณะของสายทาง

๒.๑ จุดเริ่มต้น กม. ๐+๐๐๐ พิกัด N ๑๕.๕๓๒๙๑๙ E ๑๐๕.๐๓๙๐๐๕

๒.๒ จุดสิ้นสุด กม. ๓+๓๔๐ พิกัด N ๑๕.๕๑๗๙๖๘ E ๑๐๕.๐๒๒๓๓๒

ช่วงที่	เขตทาง (ม.)	ระยะทาง (กม.)	ผิวจราจร		ไหล่ทาง/ทางเท้า				หมายเหตุ
			ประเภท	กว้าง (ม.)	ประเภท/ลักษณะ		กว้าง (ม.)		
					ซ้าย	ขวา	ซ้าย	ขวา	
๑	๕	๑.๘๐๐	คสล.	๕.๐๐	ลูกรัง	ลูกรัง	๐.๒๐	๐.๒๐	
๒	๔	๐.๗๐๐	คสล.	๓.๓๐๐	ลูกรัง	ลูกรัง	๐.๒๐	๐.๒๐	
๓	๔	๐.๘๔๐	หินคลุก	๓.๘๐	ลูกรัง	ลูกรัง	๐.๑๐	๐.๑๐	
รวม		๓.๓๔๐							

ผู้จัดทำข้อมูลรายละเอียดสายทาง

(ลงชื่อ)
 (นางสาวทริยา โสมนัสกุล)
 (ตำแหน่ง) ปลัดองค์การบริหารส่วนตำบล ปฏิบัติหน้าที่
 นายกองค์การบริหารส่วนตำบล
 (วันที่)

ผลการตรวจสอบและความเห็นประกอบการพิจารณา

พิจารณาแล้วข้อมูลมีความครบถ้วนถูกต้อง

(ลงชื่อ) ผู้ตรวจสอบข้อมูล
 (นายธนวิษณุ แก้วระวีง)
 (ผู้อำนวยการกลุ่มวิชาการ)
 (ตำแหน่ง) เจ้าหน้าที่แขวงทางหลวงชนบทศรีสะเกษ
 (วันที่) 28 ธ.ค. ๖๕4

(ลงชื่อ) (นายปรพัทธ์ ภูงามทอง) ผู้พิจารณา
 ผู้อำนวยการแขวงทางหลวงชนบทศรีสะเกษ
 (ตำแหน่ง) ผู้อำนวยการแขวงทางหลวงชนบทศรีสะเกษ
 (วันที่) 28 ธ.ค. ๖๕4

๓. แผนที่สังเขปที่ระบุจุดเริ่มต้น - จุดสิ้นสุด และแนวสายทางที่ขอลงทะเบียนเป็นทางหลวงท้องถิ่น

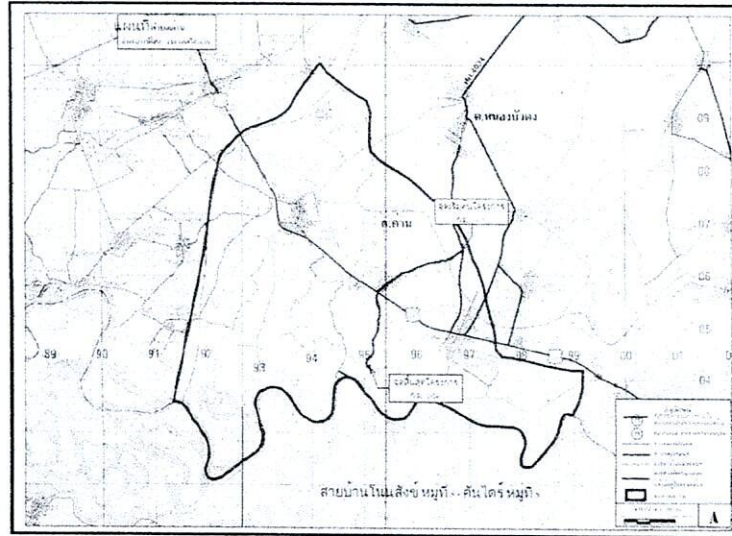

๔. ภาพถ่ายประกอบสายทางที่จุดเริ่มต้น จุดสิ้นสุด และสภาพสายทางโดยทั่วไป



กม. ๐+๐๐๐ จุดเริ่มต้นโครงการ คสล.กว้าง



กม. ๑+๘๐๐ คสล. กว้าง ๓.๓๐ ม. ไหล่ทางข้างละ ๐.๒๐ ม.

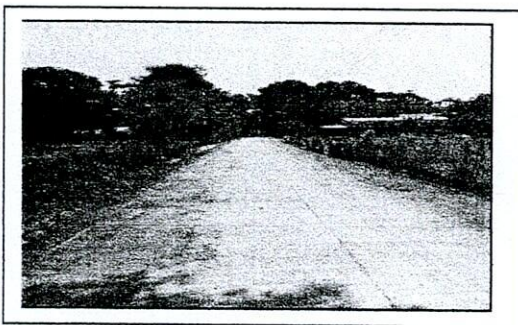

กม. ๒+๕๐๐ คสล. กว้าง ๓.๓๐ ม. ไหล่ทางข้างละ ๐.๒๐ ม.

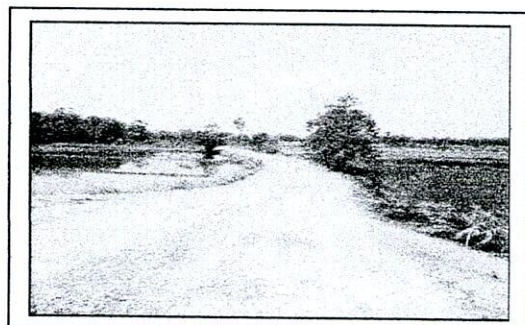

กม. ๓+๓๔๐ จุดสิ้นสุดโครงการ หินคลุก กว้าง ๔ ม.
ไหล่ทางลูกรังกว้างข้างละ ๐.๑๐ ม.

หมายเหตุ ๑. โปรดระบุข้อความให้ครบถ้วนเพื่อใช้ประกอบการพิจารณาลงทะเบียนเป็นทางหลวงท้องถิ่น

๒. การกรอกข้อมูลในตารางจะกรอกข้อมูลออกเป็นช่วง เมื่อลักษณะทางกายภาพของสายทาง เช่น ประเภท (ผิวจราจร, ไหล่ทาง/ทางเท้า), ความกว้าง (ผิวจราจร, ไหล่ทาง/ทางเท้า) ที่เปลี่ยนแปลงไป

๓. ประเภทของผิวจราจรให้แบ่งออกเป็น ๔ ประเภท ดังนี้

๓.๑ ลาดยาง

๓.๒ คอนกรีต

๓.๓ หินคลุก/ลูกรัง

๓.๔ อื่นๆ เช่น ถนนดิน, ร่องล้อคอนกรีต, บล็อกคอนกรีต เป็นต้น

๓. แผนที่สังเขปที่ระบุจุดเริ่มต้น - สุดสิ้นสุด และแนวสายทางที่ขอลงทะเบียนเป็นทางหลวงท้องถิ่น

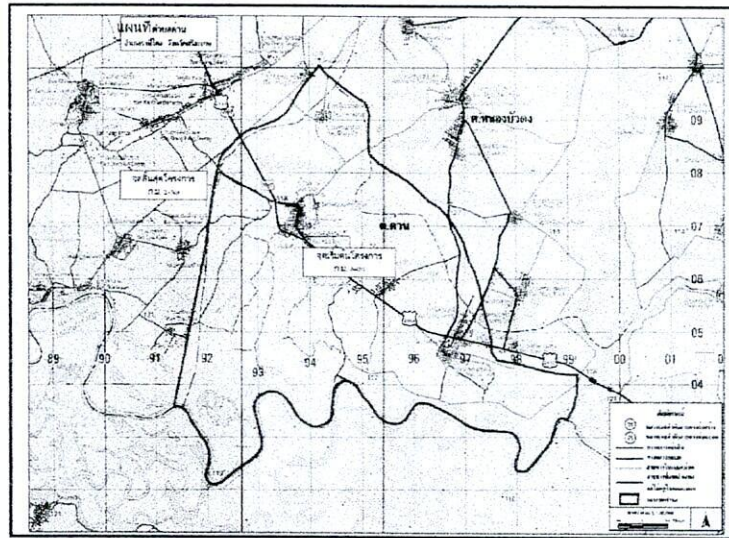

๔. ภาพถ่ายประกอบสายทางที่จุดเริ่มต้น จุดสิ้นสุด และสภาพสายทางโดยทั่วไป

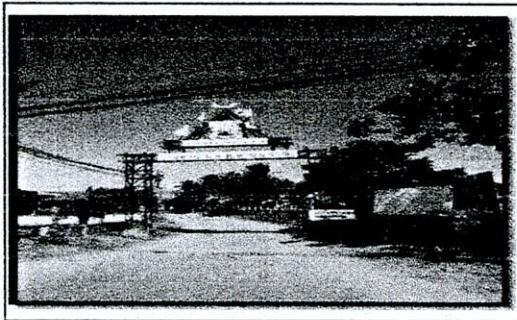

กม. ๐+๐๐๐ จุดเริ่มต้นโครงการ คสล.กว้าง ๔ ม. ไหล่ทาง ๐.๒๐ ม.

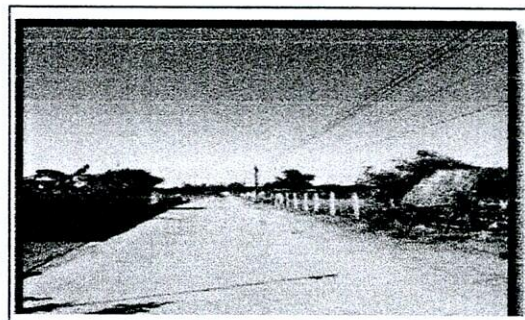

กม. ๑+๐๐๐ คสล. กว้าง ๔ ม. ไหล่ทางข้างละ ๐.๒๐ ม.

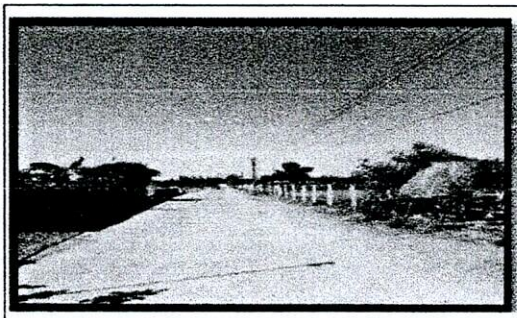

กม. ๒+๐๐๐ คสล. กว้าง ๔ ม. ไหล่ทางข้างละ ๐.๒๐ ม.

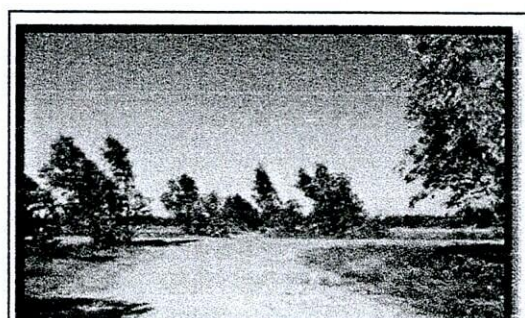

กม. ๒+๗๐๐ จุดสิ้นสุดโครงการ(หินคลุก กว้าง ๔ ม.
ไหล่ทางลูกรังกว้างข้างละ ๐.๕๐ ม.

- หมายเหตุ**
๑. โปรดระบุข้อความให้ครบถ้วนเพื่อใช้ประกอบการพิจารณาลงทะเบียนเป็นทางหลวงท้องถิ่น
 ๒. การกรอกข้อมูลในตารางจะกรอกข้อมูลออกเป็นช่วง เมื่อลักษณะทางกายภาพของสายทาง เช่น ประเภท (ผิวจราจร, ไหล่ทาง/ทางเท้า), ความกว้าง (ผิวจราจร, ไหล่ทาง/ทางเท้า) ที่เปลี่ยนแปลงไป
 ๓. ประเภทของผิวจราจรให้แบ่งออกเป็น ๔ ประเภท ดังนี้
 - ๓.๑ ลาดยาง
 - ๓.๒ คอนกรีต
 - ๓.๓ หินคลุก/ลูกรัง
 - ๓.๔ อื่นๆ เช่น ถนนดิน, ร่องล้อคอนกรีต, บล็อกคอนกรีต เป็นต้น

๓. แผนที่สังเขปที่ระบุจุดเริ่มต้น - สุดสิ้นสุด และแนวสายทางที่ขอลงทะเบียนเป็นทางหลวงท้องถิ่น

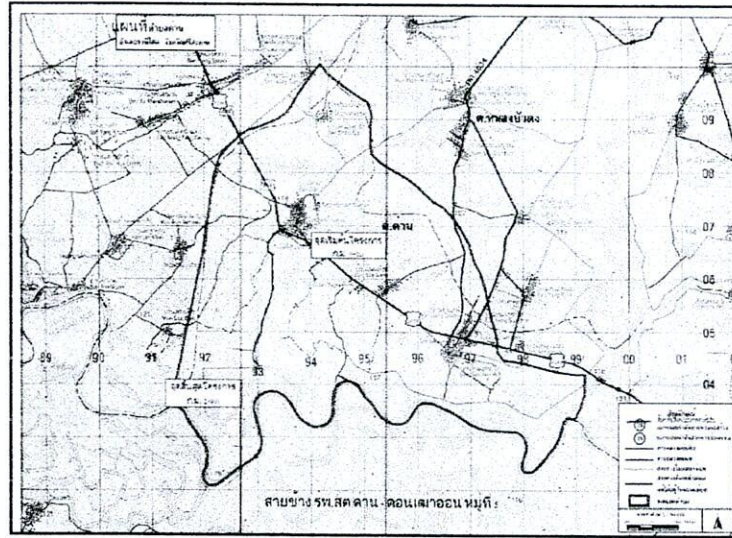

๔. ภาพถ่ายประกอบสายทางที่จุดเริ่มต้น จุดสิ้นสุด และสภาพสายทางโดยทั่วไป

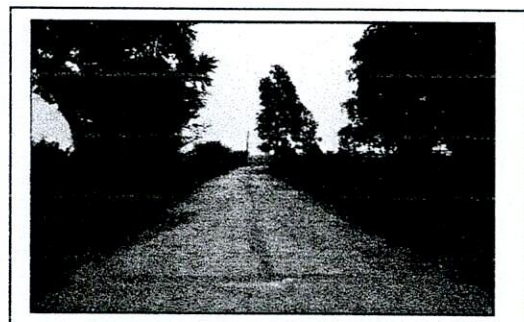
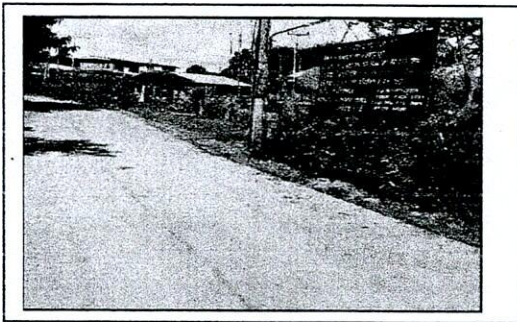

กม. ๐+๐๐๐ จุดเริ่มต้นโครงการ คสล.กว้าง ๔ ม.ไหล่ทาง ๐.๒๐ ม. กม. ๐+๘๐๐ คสล. กว้าง ๔ ม. ไหล่ทางข้างละ ๐.๒๐ ม.

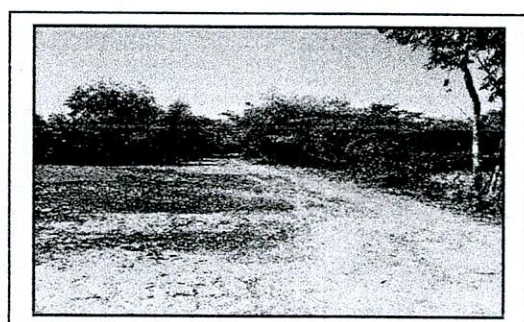
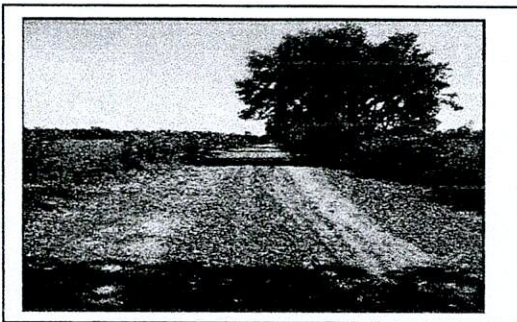

กม. ๑+๕๐๐ หินคลุก กว้าง ๔ ม. ไหล่ทางข้างละ ๐.๕๐

กม. ๒+๙๐๐ จุดสิ้นสุดโครงการ หินคลุก กว้าง ๔ ม.
ไหล่ทางลูกรังกว้างข้างละ ๐.๕๐ ม.

- หมายเหตุ**
๑. โปรดระบุข้อความให้ครบถ้วนเพื่อใช้ประกอบการพิจารณาลงทะเบียนเป็นทางหลวงท้องถิ่น
 ๒. การกรอกข้อมูลในตารางจะกรอกข้อมูลออกเป็นช่วง เมื่อลักษณะทางกายภาพของสายทาง เช่น ประเภท (ผิวจราจร, ไหล่ทาง/ทางเท้า), ความกว้าง (ผิวจราจร, ไหล่ทาง/ทางเท้า) ที่เปลี่ยนแปลงไป
 ๓. ประเภทของผิวจราจรให้แบ่งออกเป็น ๔ ประเภท ดังนี้
 - ๓.๑ ลาดยาง
 - ๓.๒ คอนกรีต
 - ๓.๓ หินคลุก/ลูกรัง
 - ๓.๔ อื่นๆ เช่น ถนนดิน, ร่องล้อคอนกรีต, บล็อกคอนกรีต เป็นต้น

๓. แผนที่สังเขปที่ระบุจุดเริ่มต้น - สุดสิ้นสุด และแนวสายทางที่ขอลงทะเบียนเป็นทางหลวงท้องถิ่น

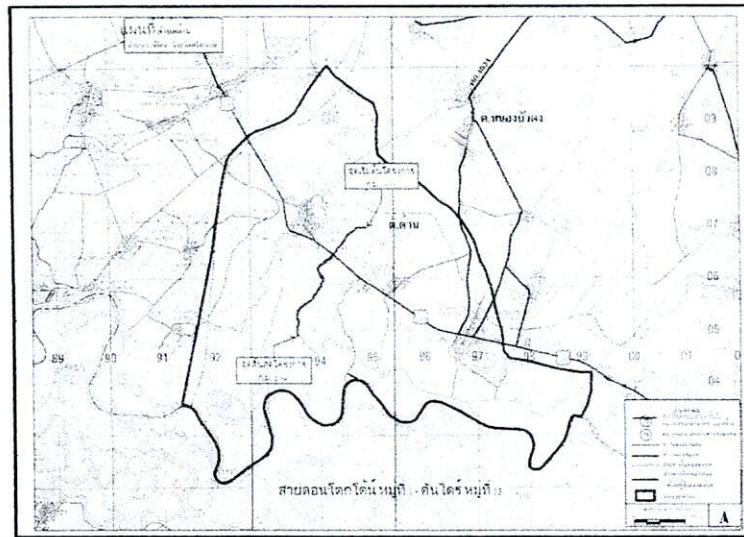

๔. ภาพถ่ายประกอบสายทางที่จุดเริ่มต้น จุดสิ้นสุด และสภาพสายทางโดยทั่วไป

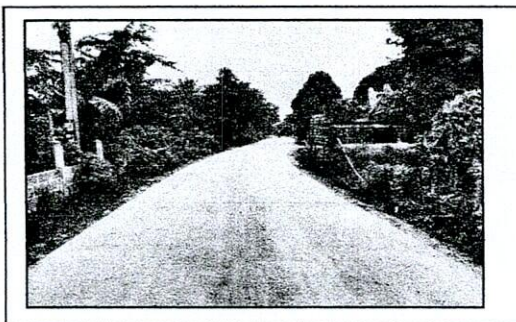

กม. ๐+๐๐๐ จุดเริ่มต้นโครงการ

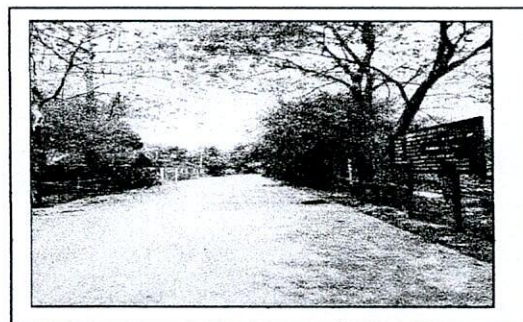

กม. ๑+๐๐๐ คสล. กว้าง ๔ ม. ไหล่ทางข้างละ ๐.๒๐ ม.

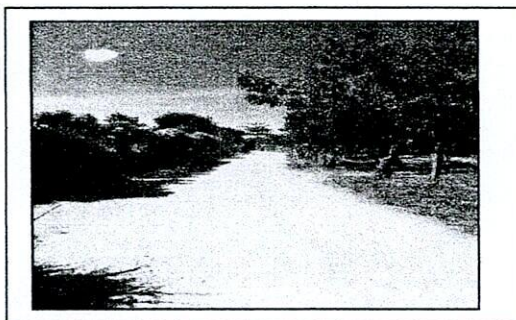

กม. ๑+๕๐๐ หินคลุก กว้าง ๔ ม. ไหล่ทางข้างละ ๐.๕๐

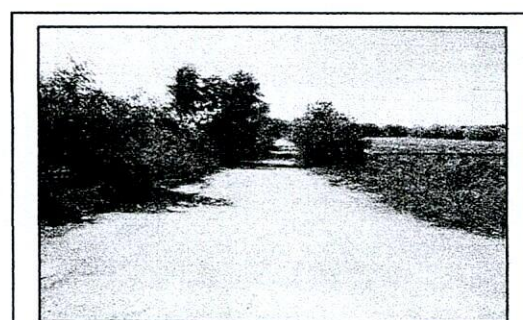

กม. ๒+๖๔๐ จุดสิ้นสุดโครงการ(หินคลุก กว้าง ๔ ม.
ไหล่ทางลูกรังกว้างข้างละ ๐.๕๐ ม.

หมายเหตุ ๑. โปรดระบุข้อความให้ครบถ้วนเพื่อใช้ประกอบการพิจารณาลงทะเบียนเป็นทางหลวงท้องถิ่น

๒. การกรอกข้อมูลในตารางจะกรอกข้อมูลออกเป็นช่วง เมื่อลักษณะทางกายภาพของสายทาง เช่น ประเภท (ผิวจราจร, ไหล่ทาง/ทางเท้า), ความกว้าง (ผิวจราจร, ไหล่ทาง/ทางเท้า) ที่เปลี่ยนแปลงไป

๓. ประเภทของผิวจราจรให้แบ่งออกเป็น ๔ ประเภท ดังนี้

๓.๑ ลาดยาง

๓.๒ คอนกรีต

๓.๓ หินคลุก/ลูกรัง

๓.๔ อื่นๆ เช่น ถนนดิน, ร่องล้อคอนกรีต, บล็อกคอนกรีต เป็นต้น

แบบรายละเอียดถนนที่ขอลงทะเบียนจำแนกรายสายทาง

๑. หน่วยงาน องค์การบริหารส่วนตำบล..... มีความประสงค์ที่จะขอลงทะเบียนถนนในความรับผิดชอบเป็นทาง
 หลวงท้องถิ่น ชื่อสายทาง สายข้าง รพ.สต.ตำบล - ตอนเฒ่าอ่อน หมู่ที่ ๕
 รหัสสายทาง ศก.ถ.๖๓-๐๑๖ ตำบล/แขวง ตำบล อำเภอ/เขต ราชสีไศล
 จังหวัด ศรีสะเกษ ระยะทาง ๒.๙๐๐ กิโลเมตร

๒. ลักษณะของสายทาง

๒.๑ จุดเริ่มต้น กม. ๐+๐๐๐ พิกัด N ๑๕.๔๓๗๐๗๖ E ๑๐๕.๐๐๖๗๕๙

๒.๒ จุดสิ้นสุด กม. ๒+๙๐๐ พิกัด N ๑๕.๔๓๘๓๐๒ E ๑๐๕.๐๐๕๑๑๕

ช่วง ที่	เขตทาง (ม.)	ระยะทาง (กม.)	ผิวจราจร		ไหล่ทาง/ทางเท้า				หมายเหตุ
			ประเภท	กว้าง (ม.)	ประเภท/ลักษณะ		กว้าง (ม.)		
					ซ้าย	ขวา	ซ้าย	ขวา	
๑	๕	๐.๘๘๐	คสล.	๔.๐๐	ลูกรัง	ลูกรัง	๐.๒๐	๐.๒๐	
๒	๕	๒.๐๒๐	หินคลุก	๔.๐๐	ลูกรัง	ลูกรัง	๐.๕๐	๐.๕๐	
รวม		๒.๙๐๐							

ผู้จัดทำข้อมูลรายละเอียดสายทาง

(ลงชื่อ).....
 (นางสาวพิริยา โสมนัสกุล)
 (ตำแหน่ง) ปลัดองค์การบริหารส่วนตำบล ปฏิบัติหน้าที่
 นายกององค์การบริหารส่วนตำบล
 (วันที่).....

ผลการตรวจสอบและความเห็นประกอบการพิจารณา

พิจารณาแล้วข้อมูลมีความครบถ้วนถูกต้อง

(ลงชื่อ)..... ผู้ตรวจสอบข้อมูล
 (นายธนวิษณุ แก้วระวัง)
 (ตำแหน่ง) ผู้อำนวยการ
 ผู้อำนวยการกลุ่มวิชาการ
 (ตำแหน่ง) เจ้าหน้าที่แขวงทางหลวงชนบทศรีสะเกษ
 (วันที่) 28 ธ.ค. 2554

(ลงชื่อ)..... ผู้พิจารณา
 (นายปรพัทธ์ กูงามทอง)
 ผู้อำนวยการ
 ผู้อำนวยการแขวงทางหลวงชนบทศรีสะเกษ
 (ตำแหน่ง) ผู้อำนวยการแขวงทางหลวงชนบทศรีสะเกษ
 (วันที่) 28 ธ.ค. 2554